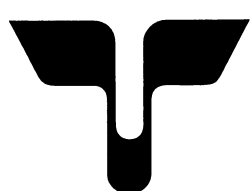
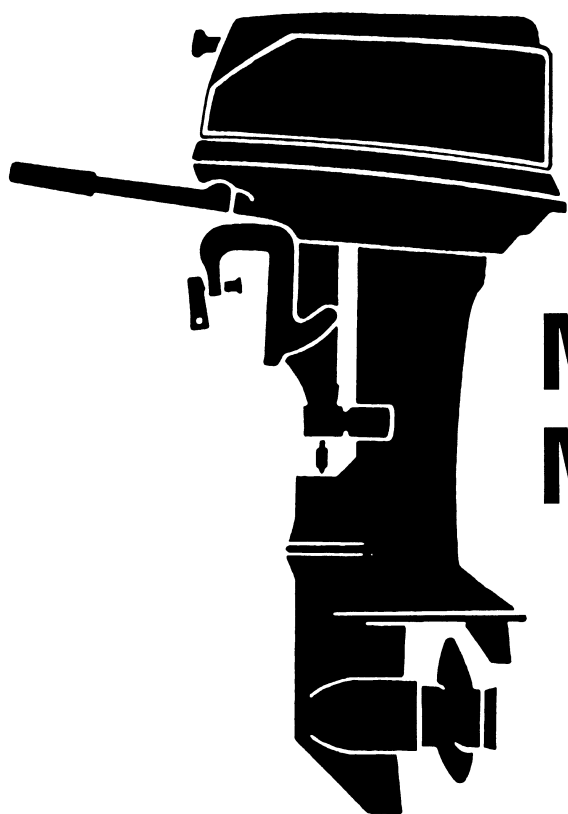


**TOHATSU OUTBOARD MOTORS**



# **PARTS LIST**

---



**M25C3**  
**M30A4**

**トーハツ株式会社**

**TOHATSU CORPORATION**

OB NO. 002-21025-5

MAR. 2003 MH 2,000

## パーツリストのご使用について

1. このパーツリストは、トーハツ船外機を構成している部品を集録したものです。
2. 部品の新設、廃止または、変更が生じた場合は、インフォメーション等にてお知らせ致しますので、その都度、ご訂正ください。
3. アッセンブリまたはキットでの販売部品は、その構成する部品の頭に（\*）印をつけて表わしています。
4. 本文中に記載されている記号は次の様になっています。

STD	: スタンダード	G	: ガスアシストマニアルチルト
OPT	: オプション	M	: マニアルチルト
O/S	: オーバーサイズ	F	: バーハンドルタイプ
Ass'y	: アッセンブリ	O	: オートミキシング
AR	: 必要に応じて選択	P	: プレジャータイプ
E	: セルスタータタイプ	PTT	: パワートリム&チルト

### 5. オーダー上の注意

- 1) パーツナンバの4桁目が“B”もしくは“S”記号のものは塗装されています。  
現在の塗装色はパワーヘッドがブラック(B)、ローユニットがシルバーグレー(S)です。

例示-1：パワーヘッド部品

3F3B01001-0

↓

B：ブラック

例示-2：ローユニット部品

3F3S61192-0

↓

S：シルバーグレー

- 2) Remark 欄に“UNIQUE”もしくは“N. A. F. N.”と記されている部品がありますが、特に関係ありません。

## HOW TO USE THIS PARTS LIST

1. This Parts List lists the component parts of the Tohatsu outboard motors.
2. Please keep the Parts List updated each time when receiving the Service Bulletin describing the addition, abolition and/or change of parts.
3. Given mark in ( \* ) to part number shows assembly or kit part.

4. Marks in this Parts List show:

STD	: Standard	G	: Gas Assist Manual Tilt Type
OPT	: Optional Parts	M	: Manual Tilt Type
O/S	: Over size	F	: Tiller Handle Type
Ass'y	: Assembly	O	: Auto Mixing Type
AR	: As required	P	: Pleasure Type
E	: Electric Starter Type	PTT	: Power Trim & Tilt Type

5. Attention to order

- 1) Please order painted parts in accordance with following. The parts that fourth figure of the parts number is “B” or “S” have painted.

[Example]

POWER HEAD PARTS

3F3B01001-0



B : Black

LOWER UNIT PARTS

3F3S61192-0



S : Silver gray

- 2) You don't care that the “UNIQUE” or the “N.A.F.N.” parts written in the Remarks column.

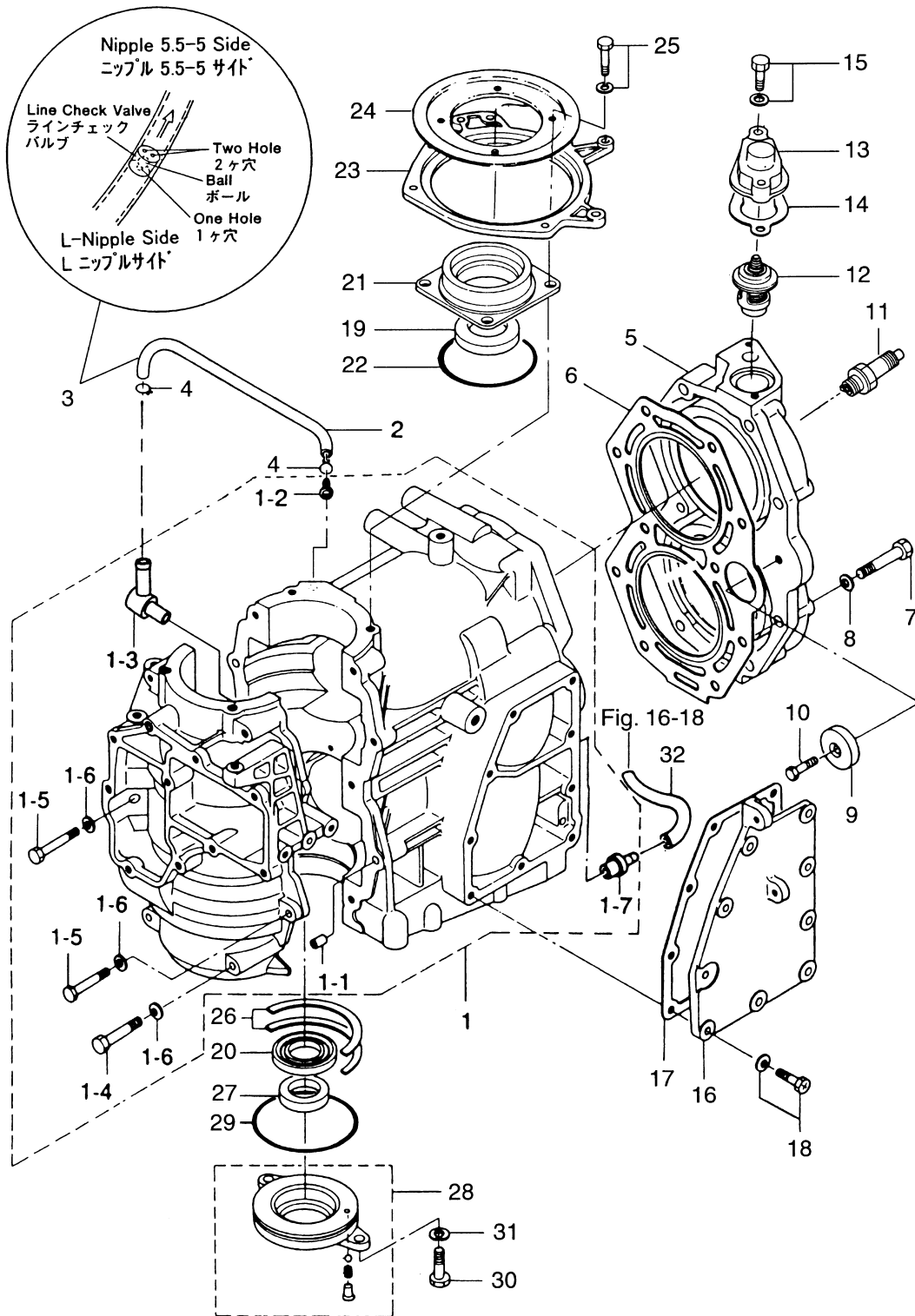
# 目 次

## CONTENTS

Fig. 1	シリンダ・クランクケースアッシー CYLINDER・CRANK CASE ASS'Y .....	1
Fig. 2	ピストン・クランクシャフト PISTON・CRANK SHAFT.....	5
Fig. 3	インレット・リードバルブ INLET・REED VALVE .....	7
Fig. 4	キャブレタ CARBURETOR .....	9
Fig. 5	フュエルポンプ FUEL PUMP.....	13
Fig. 6	マグネット MAGNETO .....	15
Fig. 7	スロットル・メカニズム THROTTLE MECHANISM .....	19
Fig. 8	バーハンドル TILLER HANDLE.....	21
Fig. 9	リコイルスタータ RECOIL STARTER .....	23
Fig. 10	スタータロック STARTER.....	27
Fig. 11	ドライブシャフトハウジング・ギヤケース DRIVESHAFT HOUSING・GEAR CASE .....	29
Fig. 12	トランスミッション・ウォータポンプ TRANSMISSION・WATER PUMP .....	33
Fig. 13	ギヤシフト GEAR SHIFT .....	37
Fig. 14	ブラケット BRACKET .....	39
Fig. 15	リバースロック REVERSE LOCK.....	43
Fig. 16	モータカバー MOTOR COVER .....	45
Fig. 17	セパレートフュエルタンク(プラスチック)・アクセサリ SEPARATE FUELE TANK (PLASTIC)・ACCESSORIES .....	47
Fig. 18	オプションパーツ(I)リモートコントロール OPTIONAL PARTS (I) REMOTE CONTROL .....	49
Fig. 19	オプションパーツ(II)エレクトリックスタータ(P, F タイプ共通) OPTIONAL PARTS (II) ELECTRIC STARTER (Common use for P & F types) .....	51
Fig. 20	オプションパーツ(III)エレクトリックスタータ(P, Fタイプ各専用) OPTIONAL PARTS (III) ELECTRIC STARTER (Exclusive use for P & F types respectively) .....	55
Fig. 21	オプションパーツ(IV)アクセサリ(1) OPTIONAL PARTS (IV) ACCESSORIES (1) .....	57
Fig. 22	オプションパーツ(V)アクセサリ(2) OPTIONAL PARTS (V) ACCESSORIES (2) .....	59
Fig. 23	アッセンブリ、キット ASSEMBLY, KIT .....	61

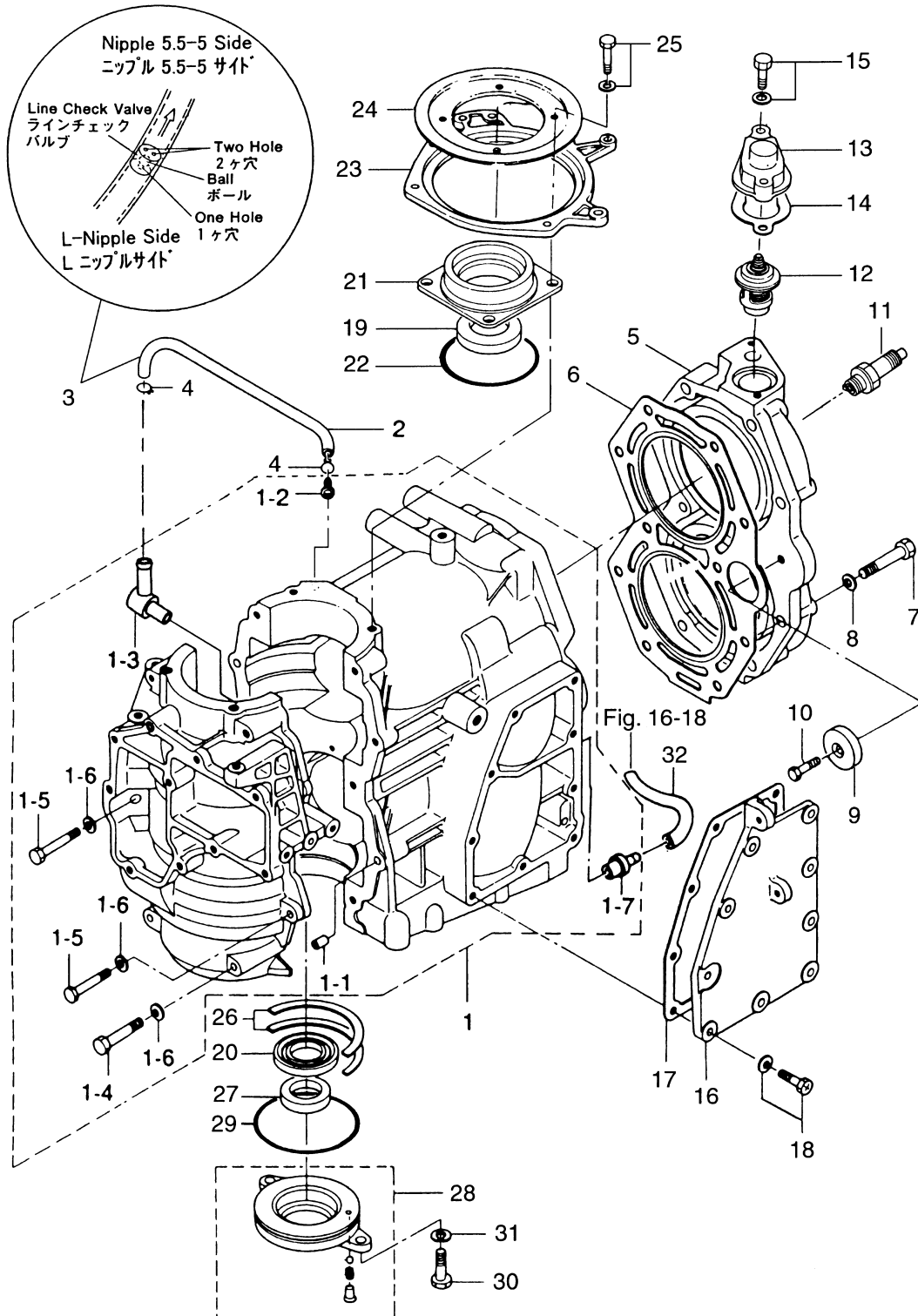
シリンダ・クランクケースアッシー  
CYLINDER · CRANK CASE ASS'Y

Fig. 1



見出番号 Ref. No.	部品番号 Part No.	部 品 名 Description	個数 Q'ty			備 考 Remarks
			30 A4	25 C3		
1-1	346B01100-4	シリンダー・クランクケース Cylinder, Crank Case	1	1		30A4 # 38568～ 25C3 # 57329～
1-1-1	336-01111-0	* ノック, 8.65-11.5-12.7 * Knock, 8.65-11.5-12.7	2	2		
1-1-2	393-01131-0	* ニップル, 5.5-5 * Nipple, 5.5-5	1	1		30A4 # 38568～ 25C3 # 57329～
1-1-3	393-01137-0	* L ニップル (新) * L-Nipple (New)	1	1		30A4 # 38568～ 25C3 # 57329～
	3B2-01160-0	* チェックバルブニップル (旧) * Check Valve Nipple (Old)	1	1		30A4 ～# 38567 25C3 ～# 57328
1-1-4	916124-0845	* ボルト * Bolt	8	8		
1-1-5	916124-0840	* ボルト * Bolt	2	2		
1-1-6	940121-0800	* ワッシャ * Washer	10	10		
1-1-7	346-01137-0	* ニップル, 7-7 * Nipple, 7-7	1	1		
1-2	98AL-4-0220	ルブリケーションパイプ Lubrication Pipe	1	1		30A4 # 38568～ 25C3 # 57329～
1-3	393-01160-0	ラインチェックバルブ Line Check Valve	1	1		30A4 # 38568～ 25C3 # 57329～
1-4	3T5-01133-0	クリップ φ8 Clip, φ8	2	2		
1-5	3A1B01001-0	シリンダーヘッド Cylinder Head	1	1		30A3 # 21031～ 25C2 # 27906～
1-6	346-01005-0	ガスケット, シリンダーヘッド Gasket, Cylinder Head	1	1		
1-7	916119-0845	* ボルト * Bolt	10	10		
1-8	345-01015-0	* ワッシャ, 8.5-19.5-3.2 * Washer, 8.5-19.5-3.2	10	10		
1-9	338-60218-2	* アノード * Anode	1	1		
1-10	910103-0616	* ボルト * Bolt	1	1		or 910113-0616
1-11	9701-1-1005	スパークプラグ Spark Plug	2	2		NGK B7HS-10
	9701-1-1015	スパークプラグ (レジスタンス) Spark Plug ( with Resistance)	2	2		NGK BR7HS-10
1-12	345-01030-0	サーモスタット Thermostat	1	1		
1-13	3H6B01031-0	* キャップ, サーモスタット * Cap, Thermostat	1	1		
1-14	346-01032-0	ガスケット, サーモスタットキャップ Gasket, Thermostat Cap	1	1		
1-15	910114-5630	* ボルト * Bolt	2	2		
1-16	346B02301-0	エキゾーストカバー Exhaust Cover	1	1		
1-17	346-02305-0	ガスケット, エキゾーストカバー Gasket, Exhaust Cover	1	1		
1-18	910411-6518	* ボルト * Bolt	9	9		
1-19	126-00121-0	オイルシール, 30-45-8 Oil Seal, 30-45-8	1	1		
1-20	346-00122-0	オイルシール, 24-40-8 Oil Seal, 24-40-8	1	1		
1-21	345-01401-0	マグネトベース Magneto Base	1	1		

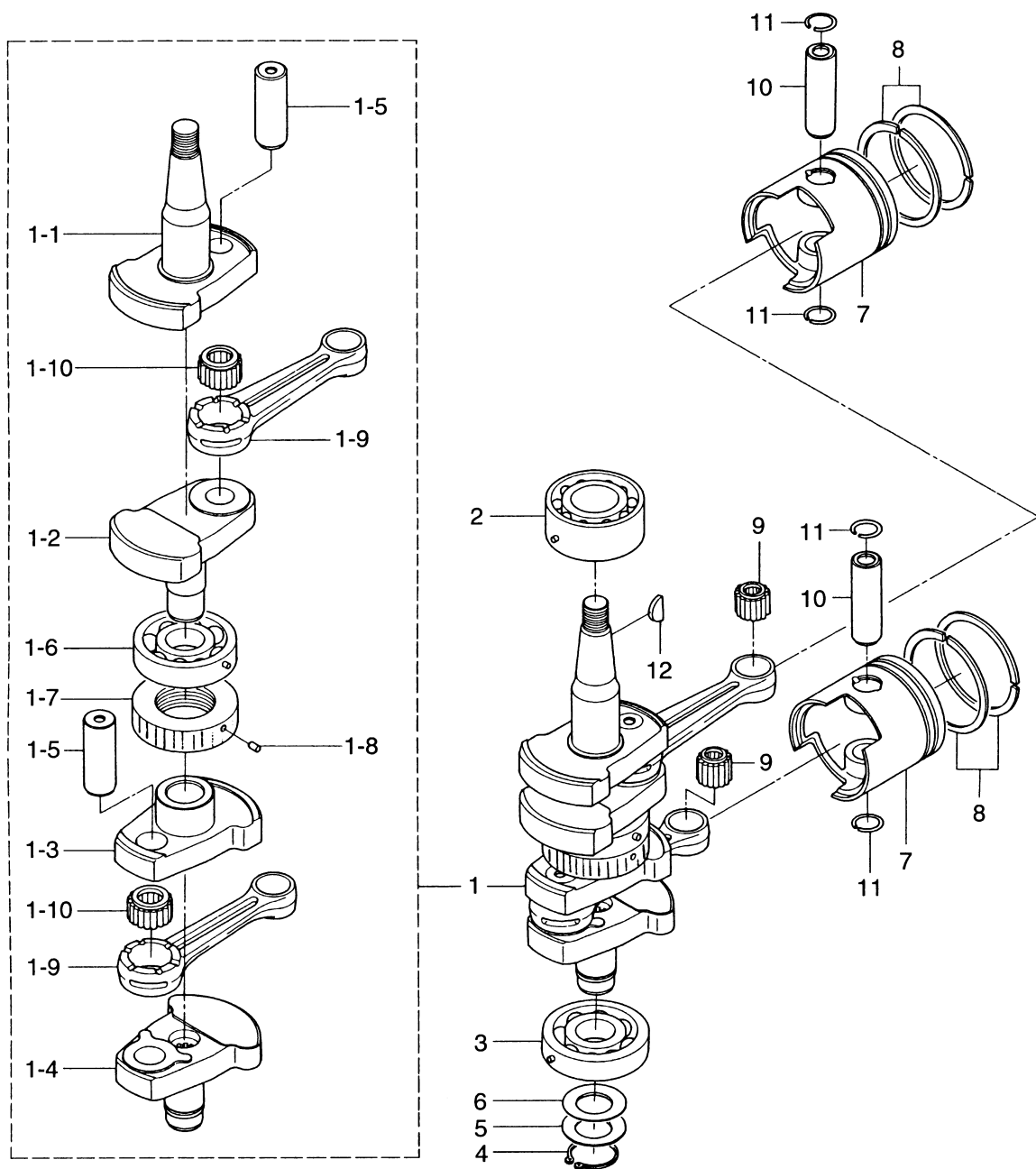
シリンダ・クランクケースアッシー  
CYLINDER · CRANK CASE ASS'Y







ピストン・クランクシャフト  
PISTON · CRANKSHAFT



見出番号 Ref. No.	部品番号 Part No.	部 品 名 Description	個数 Q'ty			備 考 Remarks
			30 A4	25 C3		
2-1	346-00030-1	クランクシャフト Crank Shaft	1	1		
2-1-1	346-00031-0	* クランクシャフト A Crank Shaft "A"	1	1		
2-1-2	346-00032-0	* クランクシャフト B Crank Shaft "B"	1	1		
2-1-3	346-00033-0	* クランクシャフト C Crank Shaft "C"	1	1		
2-1-4	346-00034-0	* クランクシャフト D Crank Shaft "D"	1	1		
2-1-5	334-00061-0	* クランクピン Crank Pin	2	2		
2-1-6	3J2-00114-0	* ボールベアリング、6305 Ball Bearing, 6305	1	1		30A3 # 29197~ 25C2 # 38254~
2-1-7	346-00051-1	* ラビリンスパッキン Labyrinth Packing	1	1		30A3 # 33181~ 25C2 # 45535~
2-1-8	951407-0308	* スプリングピン、3-8 Spring Pin, 3-8	1	1		30A3 # 33181~ 25C2 # 45535~
2-1-9	336-00040-1	* コネクティングロッド Connecting Rod	2	2		
2-1-10	356-00043-0	* ニードルベアリング、20-28-18 Needle Bearing, 20-28-18	2	2		
2-2	345-00113-0	* ボールベアリング、3206 Ball Bearing, 3026	1	1		
2-3	3J2-00114-0	* ボールベアリング、6305 Ball Bearing, 6305	1	1		
2-4	945107-2500	* クリップ Clip	1	1		30A3 # 29197~ 25C2 # 38254~
2-5	346-00116-0	* スパース、25.2-34-1.6 Spacer, 25.2-34-1.6	1	1		
2-6	332-00143-0	* シム、25.5-33-0.2 Shim, 25.5-33-0.2	AR	AR		
2-7	346-00001-1	* ピストン (Std) Piston (Std)	1	1		
	346-00004-1	* ピストン (0.5mm O/S) Piston (0.5mm O/S)	1	1		オプション Option
2-8	346-00011-0	* ピストンリング (Std) Piston Ring (Std)	4	4		
	346-00014-0	* ピストンリング (0.5mm O/S) Piston Ring (0.5mm O/S)	4	4		オプション Option
2-9	345-00042-0	* ニードルベアリング、17-21-27 Needle Bearing, 17-21-27	2	2		
2-10	3C8-00021-0	* ピストンピン Piston Pin	2	2		
2-11	334-00024-1	* クリップ、ピストンピン Clip, Piston Pin	4	4		
2-12	334-00131-0	* キー、マグネト Key, Magneto	1	1		

Fig. 3 インレット・リードバルブ  
INLET · REED VALVE

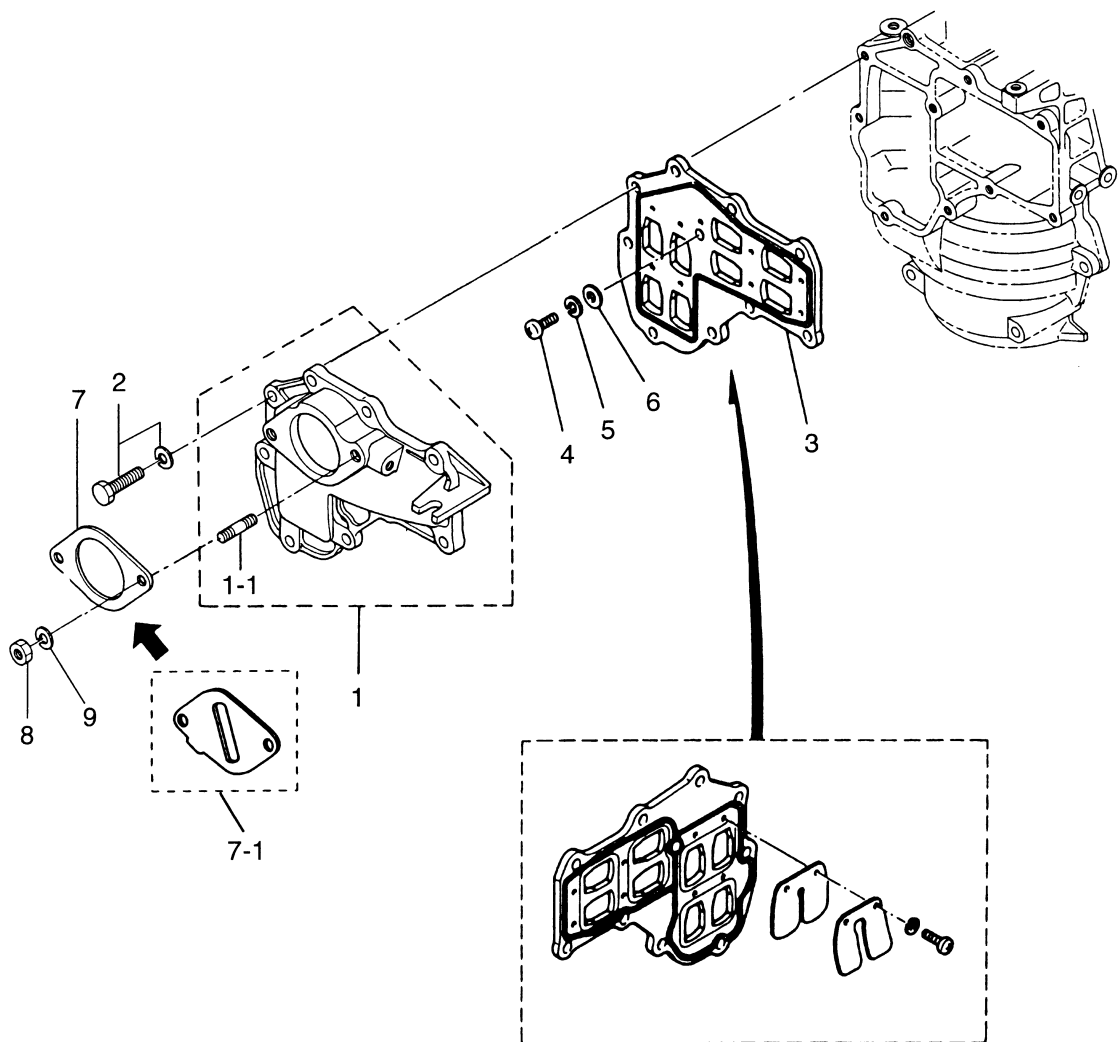
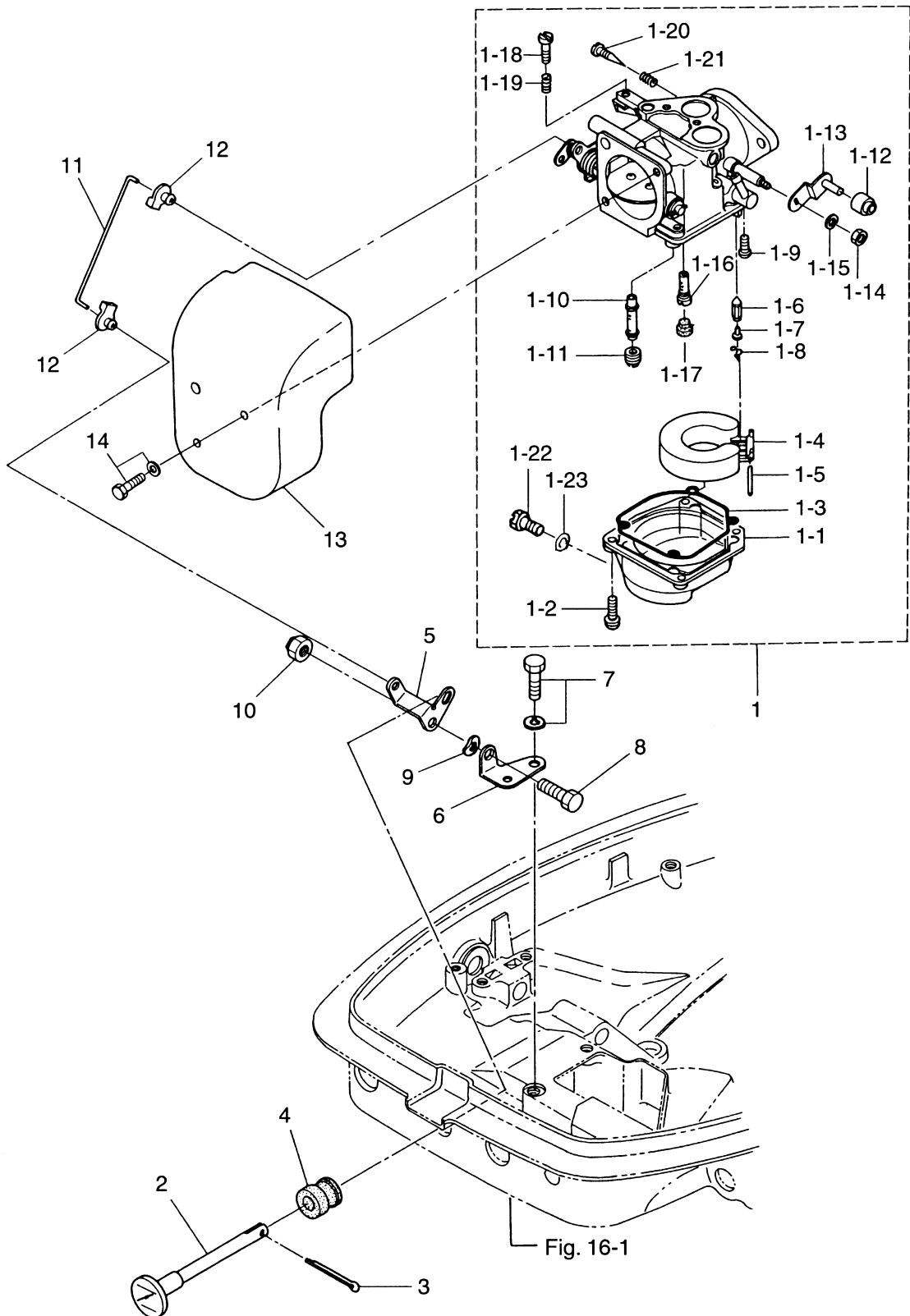


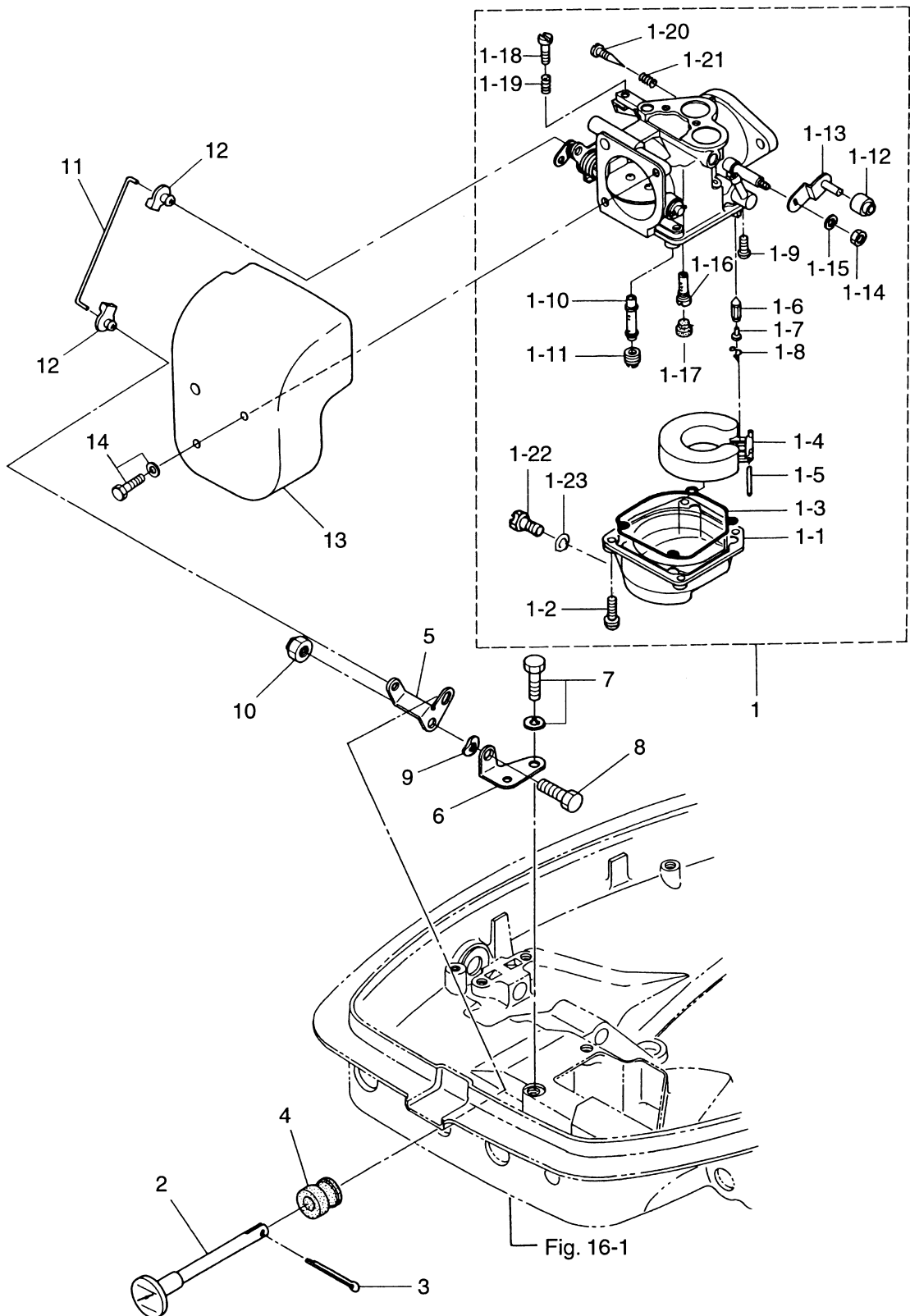


Fig. 4 キャブレタ CARBURETOR



見出番号 Ref. No.	部品番号 Part No.	部 品 名 Description	個数 Q'ty			備 考 Remarks
			30 A4	25 C3		
4-1	3P0-03200-0	キャブレタ B03E Carburetor B03E	1	1		30A4 # 35175～ 25C3 # 50039～
4-1-1	353-03221-0	* フロートチャンバー Float Chamber	1	1		
4-1-2	922503-6414	* スクリュ Screw	4	4		
4-1-3	346-03222-0	* Oリング、フロートチャンバー O-Ring, Float Chamber	1	1		
4-1-4	346-03231-0	* フロート Float	1	1		
4-1-5	346-03232-0	* アームピン、フロート Arm Pin, Float	1	1		
4-1-6	3B7-03240-0	* フロートバルブ Float Valve	1	1		
4-1-7	334-03242-0	* バルブピン Valve Pin	1	1		
4-1-8	344-03244-0	* クリップ Clip	1	1		
4-1-9	3F3-03234-0	* スクリュ Screw	1	1		
4-1-10	3A1-03252-0	* メインノズル # 100 Main Nozzle # 100	1	1		30A3 # 21031～ 25C2 # 27906～
4-1-11	3A1-03251-0	* メインジェット # 155 Main Jet # 155	1	1		30A3 # 21031～ 25C2 # 27906～
4-1-12	346-03264-0	* カラー Collar	1	1		
4-1-13	346-03272-0	* スロットルレバー Throttle Lever	1	1		
4-1-14	930131-0500	* ナット Nut	1	1		
4-1-15	941332-0500	* スプリングワッシャー Spring Washer	1	1		
4-1-16	3A1-03276-0	* スロージェット # 85 Slow Jet # 85	1	1		30A3 # 21031～ 25C2 # 27906～
4-1-17	346-03256-0	* ラバーキャップ Rubber Cap	1	1		
4-1-18	346-03265-0	* ストップスクリュ Stop Screw	1	1		
4-1-19	346-03267-0	* スプリング A Spring "A"	1	1		
4-1-20	346-03266-0	* アジャストスクリュ Adjust Screw	1	1		
4-1-21	346-03268-0	* スプリング B Spring "B"	1	1		
4-1-22	345-03292-0	* ドレンスクリュ Drain Screw	1	1		
4-1-23	336-03293-0	* Oリング O-Ring	1	1		
4-2	346-67151-0	* チョークロッド Choke Rod	1	1		
4-3	951503-0212	* スプリットピン、2-12 Split Pin, 2-12	1	1		
4-4	346-67104-0	* ブッシング、チョークロッド Bushing, Choke Rod	1	1		
4-5	346-67152-0	* チョークレバー Choke Lever	1	1		
4-6	346-67153-0	* ブラケット、チョークレバー Bracket, Choke Lever	1	1		
4-7	910103-6612	* ボルト Bolt	2	2		

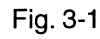
キャブレタ  
Fig. 4 CARBURETOR





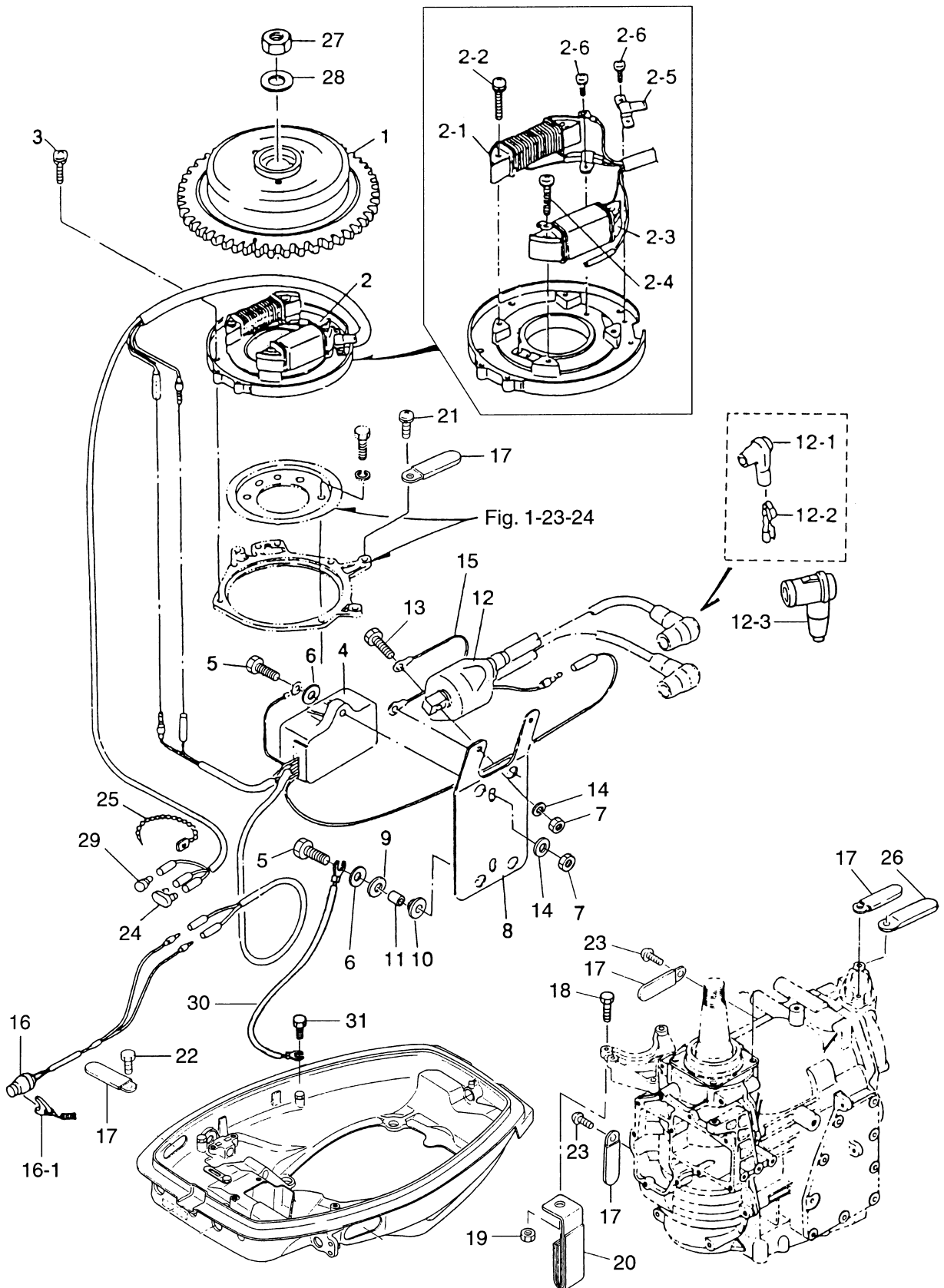


**Fig. 5**



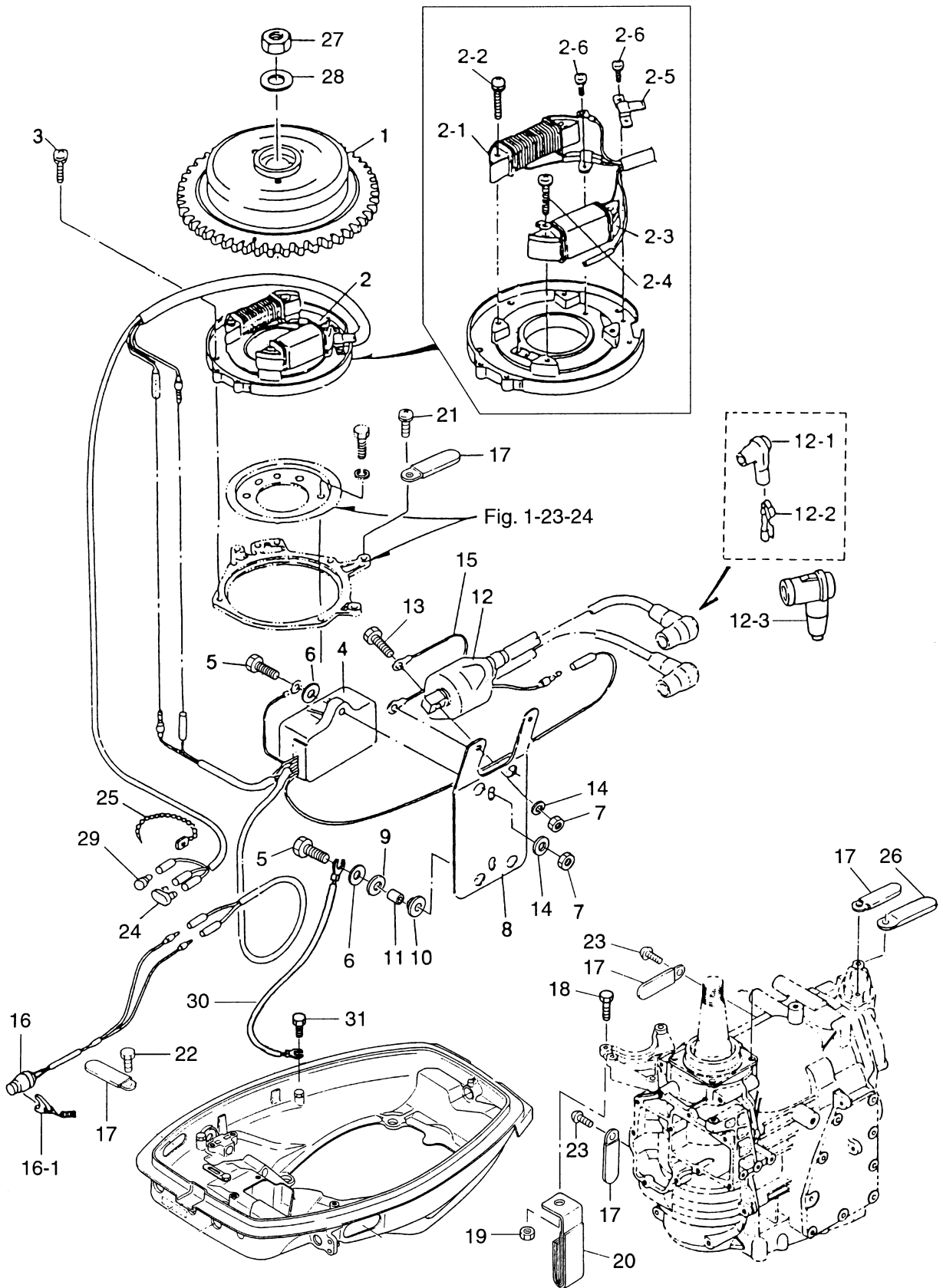
見出番号 Ref. No.	部品番号 Part No.	部 品 名 Description	個数 Q'ty			備 考 Remarks
			30 A4	25 C3		
5-1	356-04000-1	フュエルポンプ Fuel Pump	1	1		
5-1-1	334-04004-0	* ポンプカバー Pump Cover	1	1		
5-1-2	922512-6528	* スクリュ Screw	3	3		
5-1-3	334-04005-0	* ダイアフラム Diaphragm	1	1		
5-1-4	334-04007-0	* ガasket B、ダイアフラム Gasket "B", Diaphragm	1	1		
5-1-5	356-04030-0	* ダイアフラムセット Diaphragm Set	1	1		
5-1-6	356-04044-0	* チェックバルブ Check Valve	2	2		
5-1-7	921722-0306	* スクリュ Screw	2	2		
5-1-8	930222-0300	* ナット Nut	2	2		
5-2	346-04901-0	ガasket、フュエルポンプ Gasket, Fuel Pump	1	1		
5-3	921503-6640	スクリュ Screw	2	2		
5-4	3B7-02230-0	フュエルフィルタ Fuel Filter	1	1		
5-4-1	3B7-02237-0	* カップ Cap	1	1		
5-4-2	3B7-02235-0	* Oリング A O-Ring "A"	1	1		
5-4-3	3B7-02234-0	* フィルタ Filter	1	1		
5-4-4	3B7-02236-0	* Oリング B O-Ring "B"	1	1		
5-5	930106-0800	ナット Nut	1	1		
5-6	3P0-66233-0	ワッシャ、8.1-16-1.5 Washer, 8.1-16-1.5	2	2		
5-7	98AB-5-0120	フュエルパイプ Fuel Pipe	1	1		旧 old 98AB-5-0140
5-8	98AB-5-0120	フュエルパイプ Fuel Pipe	1	1		
5-9	98AB-5-0230	フュエルパイプ Fuel Pipe	1	1		
5-10	338-02215-0	クリップ、φ10 Clip, φ10	6	6		
5-11	345-06915-0	クランプ、6.5-14 Clamp, 6.5-14	1	1		
5-12	3B2-70260-1	フュエルコネクタ (エンジン、メール) Fuel Connector (Engine, Male)	1	1		
5-13	332-70261-0	ナット、10-P1.25 Nut, 10-P1.25	1	1		
5-14	336-70112-0	ガasket、10.2-16-0.5 Gasket, 10.2-16-0.5	1	1		
5-15	346-02230-0	フュエルフィルタ Fuel Filter	1	1		旧 old
5-15-1	346-02234-0	* フィルタ Filter	1	1		
5-15-2	346-02235-0	* ガasket Gasket	1	1		
5-15-3	346-02237-0	* カップ Cap	1	1		

Fig. 6      マグネト      25C3 #50039~  
MAGNETO      30A4 #35175~



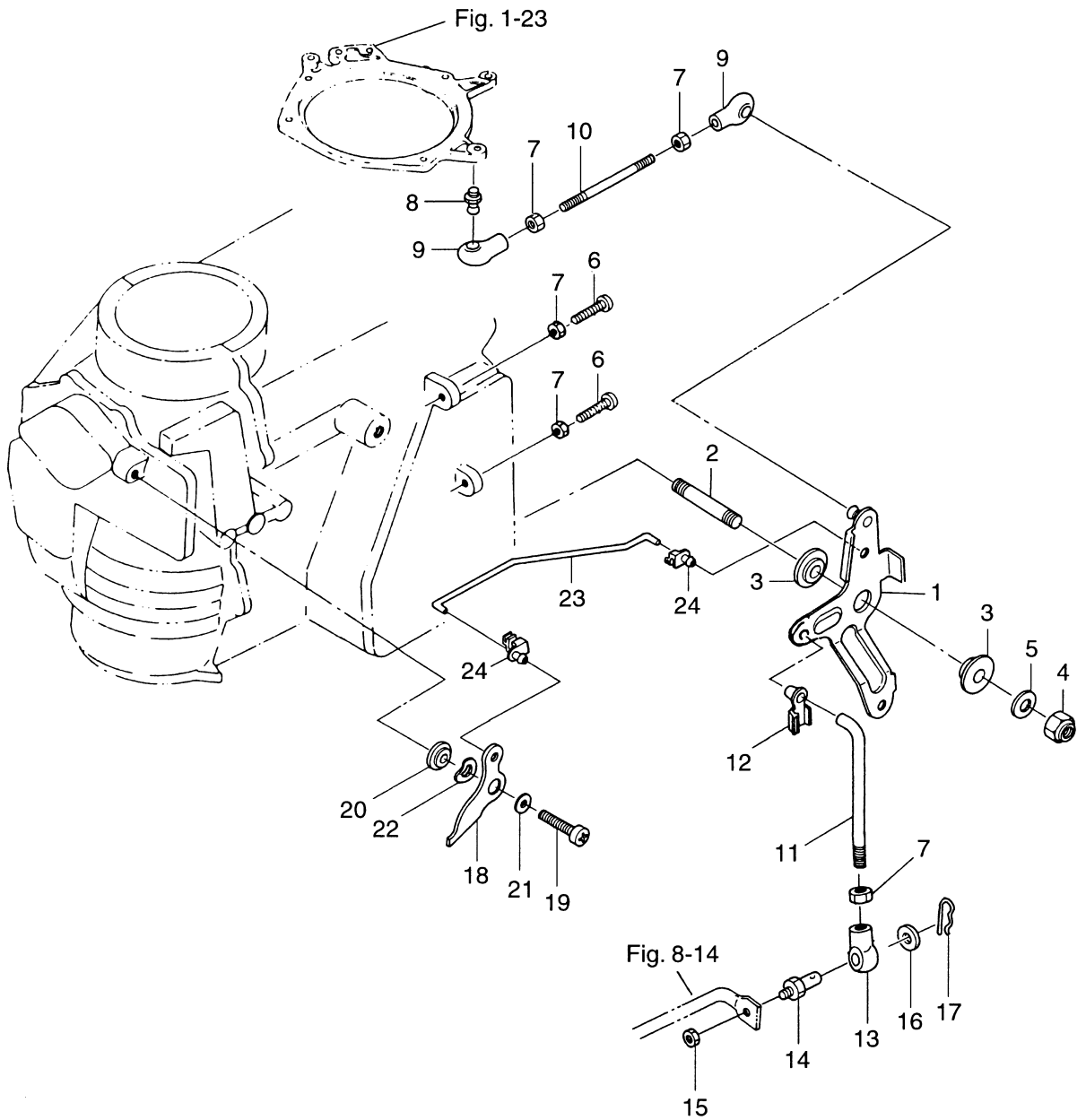
見出番号 Ref. No.	部品番号 Part No.	部 品 名 Description	個数 Q'ty			備 考 Remarks
			30 A4	25 C3		
6-1	3P0-06091-0	フライホイールカップ Flywheel Cup	1	1		FP5531
6-2	3P0-06002-0	コイルプレートアッセンブリ Coil Plate Ass'y	1	1		
6-2-1	3P0-06023-0	* オルタネーター * Alternator	1	1		
6-2-2	921521-6528	* スクリュー * Screw	2	2		
6-2-3	3G3-06021-1	* エキサイタコイル * Exciter Coil	1	1		
6-2-4	921521-6522	* スクリュー * Screw	2	2		
6-2-5	350-06025-0	* ホルダー、マグネットコード * Holder, Magneto Cord	1	1		
6-2-6	921521-6406	* スクリュー * Screw	3	3		
6-3	921521-6510	スクリュー Screw	4	4		
6-4	3P0-06060-0	C. D. ユニット C.D. Unit	1	1		CU 2561
6-5	910103-6625	ボルト Bolt	4	4		
6-6	3R0-66308-0	ワッシャー、6-16-1.5 Washer, 6-16-1.5	5	5		or 3C8-66308-0
6-7	930103-0600	ナット Nut	3	3		or 930113-0600
6-8	3A0-06322-1	プレート、エレクトリック Plate, Electric	1	1		
6-9	3B7-06305-0	マウントラバー、9-16-4.3 Mount Rubber, 9-16-4.3	3	3		
6-10	3F3-06920-0	マウントラバー、8.5-12-2 Mount Rubber, 8.5-12-2	3	3		
6-11	3A0-76079-0	カラー、6.2-9-7.5 Collar, 6.2-9-7.5	3	3		
6-12	3A0-06040-1	イグニッションコイル (レジスタンスキャップ付) Ignition Coil (with Resistance Cap)	1	1		
6-12-1	3M2-06291-0	* プラグキャップ * Plug Cap	2	2		
6-12-2	3M2-06926-0	* ターミナル、プラグキャップ * Terminal, Plug Cap	2	2		
6-12-3	3C7-06921-0	* プラグキャップ (レジスタンス) * Plug Cap (with Resistance)	2	2		
6-13	910103-5620	ボルト Bolt	2	2		or 910113-5620
6-14	941303-0600	スプリングワッシャー Spring Washer	2	2		
6-15	3B7-76142-0	アースコード Ground Cable	1	1		
6-16	398-06830-0	ストップスイッチ (ロープ付) Lanyard Stop Switch	1	1		
6-16-1	353-06821-0	* ロック、ストップスイッチ (ロープ付) * Lock, Lanyard Stop Switch	1	1		
6-17	309-06972-0	クランプ、6.5-47.5P Clamp, 6.5-47.5P	5	5		
6-18	910114-0825	ボルト Bolt	1	1		
6-19	930103-0800	ナット Nut	1	1		or 930113-0800
6-20	345-06917-1	クランプ、9-20U Clamp, 9-20U	1	1		

Fig. 6      マグネト      25C3 #50039~  
MAGNETO      30A4 #35175~



[illegible]

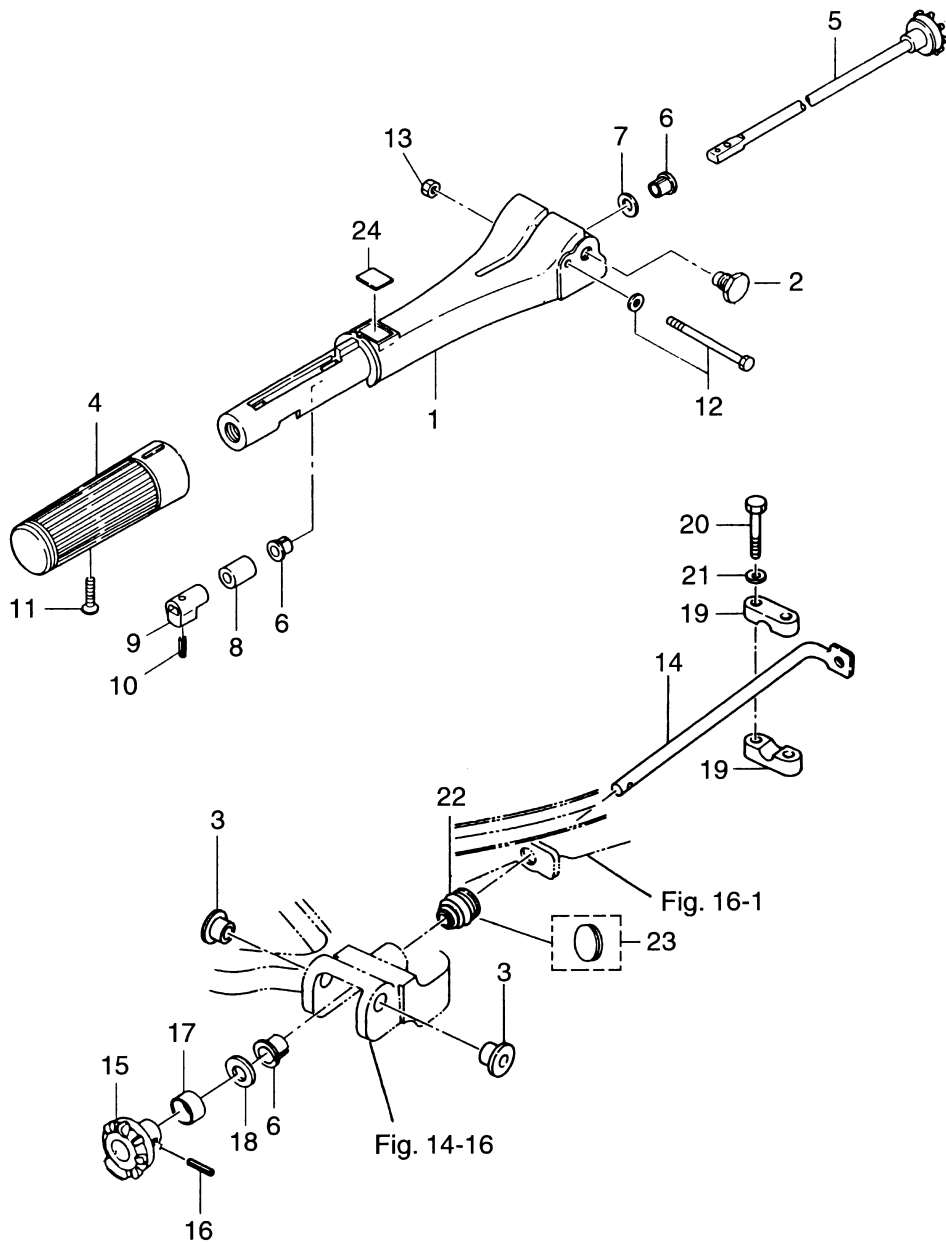
スロットルメカニズム  
Fig. 7 THROTTLE MECHANISM



見出番号 Ref. No.	部品番号 Part No.	部 品 名 Description	個数 Q'ty			備 考 Remarks
			30 A4	25 C3		
7-1	3P0-63711-0	アドバンサアーム Advancer Arm	1	1		30A4 # 35175～ 25C3 # 50039～
7-2	915221-0823	スタットボルト Stud Bolt	1	1		
7-3	345-63713-0	ブッシング、8-14-4 Bushing, 8-14-4	2	2		
7-4	930406-0800	ナイロンナット、8P-1.25 Nylon Nut, 8P-1.25	1	1		
7-5	3P0-66233-0	ワッシャ、8.1-16-1.5 Washer, 8.1-16-1.5	1	1		or 334-66233-0
7-6	921506-0525	スクリュ Screw	2	2		
7-7	930106-0500	ナット Nut	5	5		
7-8	346-05228-0	ボールジョイント B Ball Joint B	1	1		
7-9	3B7-05243-0	キャップ C、ボールジョイント Cap "C", Ball Joint	2	2		
7-10	350-63717-0	リンクロッド、5-50L Link Rod, 5-50L	1	1		30A4 # 35175～ 25C3 # 50039～
7-11	348-63715-0	リンクロッド、5-75L Link Rod, 5-75L	1	1		30A4 # 35175～ 25C3 # 50039～
7-12	3B7-63733-0	ロッドスナップ、5-3 Rod Snap, 5-3	1	1		
7-13	346-05234-0	φ5 ロッドジョイント φ5 Rod Joint	1	1		
7-14	353-83728-0	ケーブルピン Cable Pin	1	1		
7-15	930106-0600	ナット Nut	1	1		
7-16	353-83719-0	ワッシャ、8.5-18-1.6 Washer, 8.5-18-1.6	1	1		
7-17	951603-0800	R ピン、d=8 R-Pin, d=8	1	1		
7-18	3P0-63718-0	スロットルカム Throttle Cam	1	1		30A4 # 35175～ 25C3 # 50039～
7-19	921503-0616	スクリュ Screw	1	1		
7-20	346-63721-0	ブッシング、6.2-16-5 Bushing, 6.2-16-5	1	1		
7-21	3R0-66308-0	ワッシャ、6-16-1.5 Washer, 6-16-1.5	1	1		or 3C8-66308-0
7-22	941403-1000	ウェーブワッシャ、d=10 Wave Washer, d=10	1	1		
7-23	346-63716-0	スロットルリンクロッド Throttle Link Rod	1	1		
7-24	345-05223-1	ロッドスナップ、3.5-2 Rod Snap, 3.5-2	2	2		

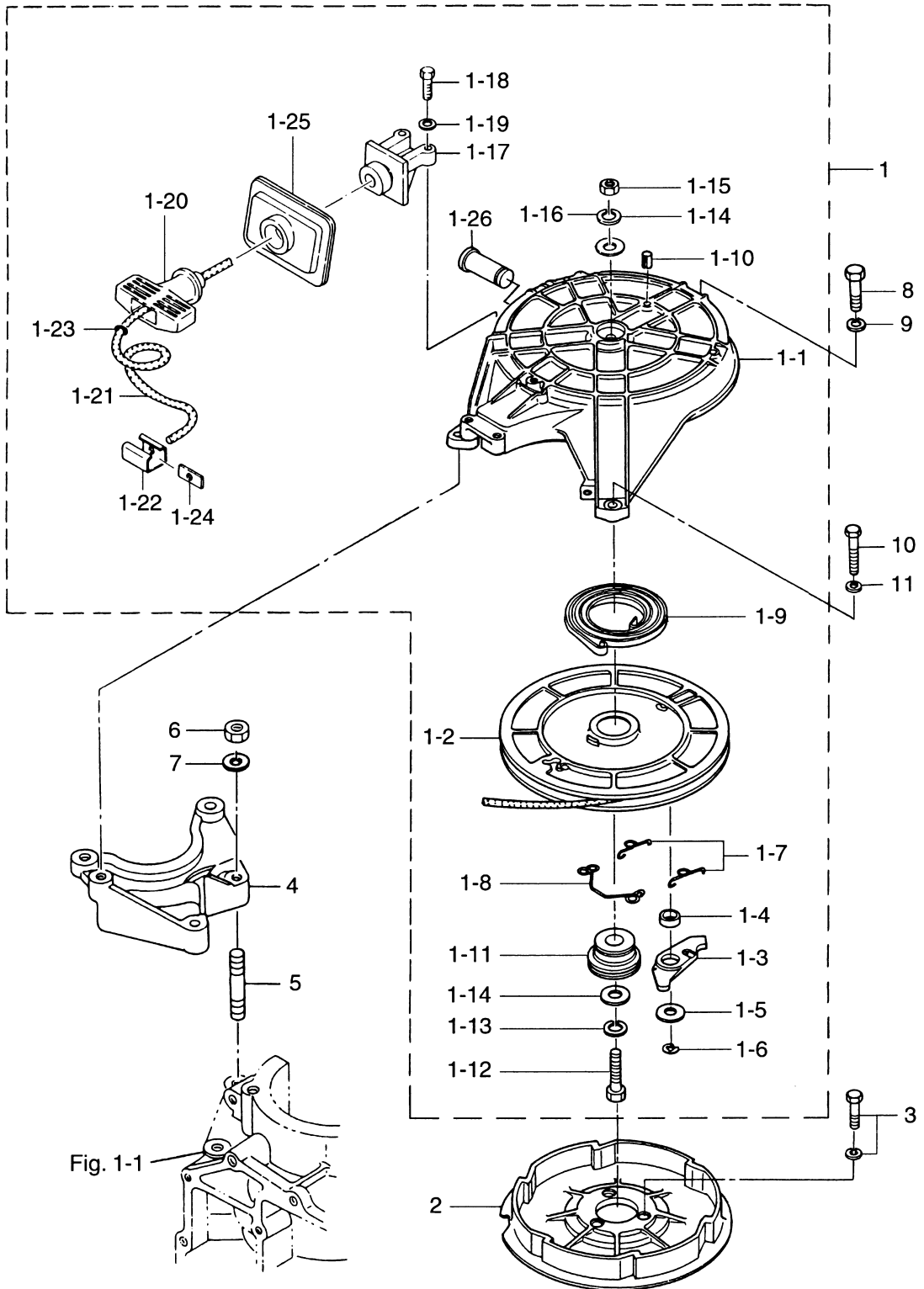


バーハンドル  
Fig. 8 TILLER HANDLE



見出番号 Ref. No.	部品番号 Part No.	部 品 名 Description	個数 Q'ty			備 考 Remarks
			30 A4	25 C3		
8-1	398S63011-0	ステアリングハンドル Steering Handle	1	1		
8-2	346-63201-1	ボルト Bolt	2	2		
8-3	345-63207-0	カラー、9.8-12-7.5 Collar, 9.8-12-7.5	2	2		
8-4	398-63012-0	グリップ Grip	1	1		
8-5	398-63041-0	スロットルシャフト A Throttle Shaft "A"	1	1		
8-6	350-63046-0	ブッシング、8.4-10-11 Bushing, 8.4-10-11	3	3		
8-7	941403-1000	ウェーブワッシャ、d=10 Wave Washer, d=10	1	1		
8-8	345-63048-0	ラバー、スロットルシャフト A Rubber, Throttle Shaft "A"	1	1		
8-9	398-63053-0	スペーサ、スロットルシャフト Spacer, Throttle Shaft	1	1		
8-10	951403-0310	スプリングピン、3-10 Spring Pin, 3-10	1	1		
8-11	921803-0525	スクリュー Screw	1	1		
8-12	910103-5675	ボルト Bolt	1	1		or 910113-5675
8-13	930403-0600	ナイロンナット、6P-1.0 Nylon Nut, 6P-1.0	1	1		
8-14	346-63061-2	スロットルシャフト B Throttle Shaft "B"	1	1		
8-15	346-63064-0	ユニバーサルピニオン Universal Pinion	1	1		
8-16	951403-0414	スプリングピン、4-14 Spring Pin, 4-14	1	1		
8-17	346-63066-1	カラー、15.9-17.1-9 Collar, 15.9-17.1-9	1	1		
8-18	940103-0800	ワッシャ Washer	1	1		or 940113-0800
8-19	345-63063-0	サポーター、スロットルシャフト B Supporter, Throttle Shaft "B"	2	2		
8-20	910114-0630	ボルト Bolt	2	2		
8-21	940103-0600	ワッシャ Washer	2	2		or 940113-0600
8-22	345-66226-0	グロメット、スロットルシャフト Grommet, Throttle Shaft	1	1		
8-23	345-67117-0	グロメット、17-2.7 Grommet, 17-2.7	1	1		リモコン使用時 for Remote Control
8-24	369-72019-1	ラベル、スロットル Label, Throttle	1	1		

リコイルスタータ  
Fig. 9 RECOIL STARTER



見出番号 Ref. No.	部品番号 Part No.	部 品 名 Description	個数 Q'ty			備 考 Remarks
			30 A4	25 C3		
9-1	346-05000-1	リコイルスタータ Recoil Starter	1	1		
9-1-1	345-05105-1	* スタータケース Starter Case	1	1		
9-1-2	345-05104-1	* リール Reel	1	1		
9-1-3	345-05003-1	* ラチェット Ratchet	1	1		
9-1-4	345-05135-1	* フッシング、ラチェット Bushing, Ratchet	1	1		
9-1-5	345-05122-0	* ワッシャ、6.5-23-1.5 Washer, 6.5-23-1.5	1	1		
9-1-6	945303-0500	* E リング、d=5 E-Ring, d=5	1	1		
9-1-7	345-05123-0	* ラチェットガイド A Ratchet Guide "A"	2	2		
9-1-8	345-05124-0	* ラチェットガイド B Ratchet Guide "B"	1	1		
9-1-9	345-05004-0	* スタータスプリング Starter Spring	1	1		
9-1-10	951403-0316	* スプリングピン、3-16 Spring Pin, 3-16	1	1		
9-1-11	345-05132-0	* スタータシャフト Starter Shaft	1	1		
9-1-12	910114-0830	* ボルト Bolt	1	1		
9-1-13	941322-0800	* スプリングワッシャ Spring Washer	1	1		
9-1-14	940121-0800	* ワッシャ Washer	2	2		
9-1-15	930103-0800	* ナット Nut	1	1		or 910113-0800
9-1-16	941322-0800	* スプリングワッシャ Spring Washer	1	1		
9-1-17	336-05014-0	* ガイド、スタータロープ Guide, Starter Rope	1	1		
9-1-18	910114-0625	* ボルト Bolt	2	2		
9-1-19	941303-0600	* スプリングワッシャ Spring Washer	2	2		
9-1-20	338-05019-0	* スタータハンドル Starter Handle	1	1		
9-1-21	345-05013-1	* スタータロープ Starter Rope	1	1		φ 5-2000
9-1-22	338-05131-0	* ロープアンカ Rope Anchor	1	1		
9-1-23	350-05136-0	* O リング、2.5-4.5 O-Ring, 2.5-4.5	1	1		
9-1-24	345-05134-0	* プレート、ロープアンカ Plate, Rope Anchor	1	1		
9-1-25	346-05116-1	* シールプレート、スタータ Seal Plate, Starter	1	1		
9-1-26	345-05225-0	* シャフト、スタータロックレバー Shaft, Starter Lock Lever	1	1		
9-2	345-05901-1	スタータプーリ Starter Pulley	1	1		
9-3	910121-6625	* ボルト Bolt	3	3		
9-4	346B05101-1	スタータブラケット Starter Bracket	1	1		

リコイルスタータ  
Fig. 9 RECOIL STARTER

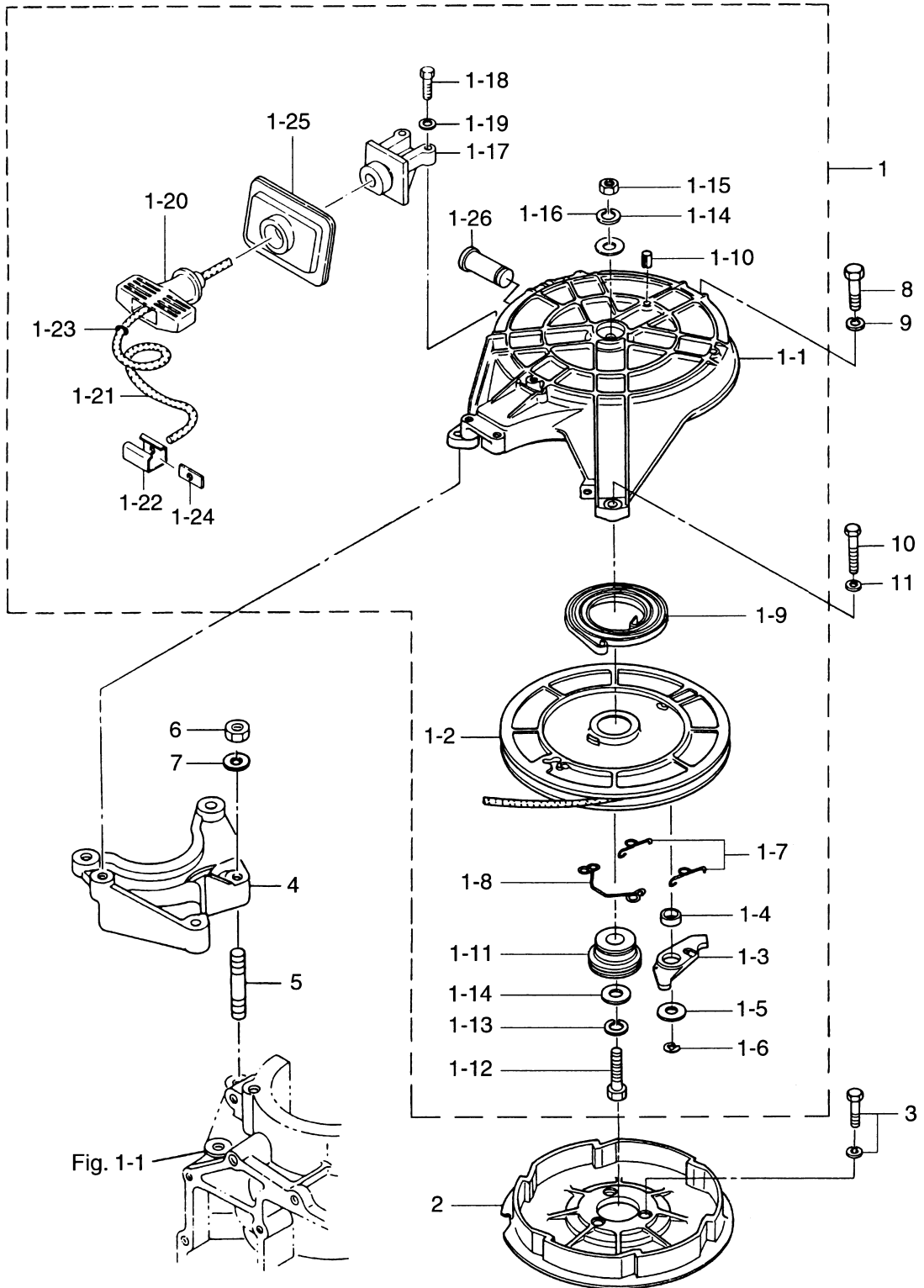
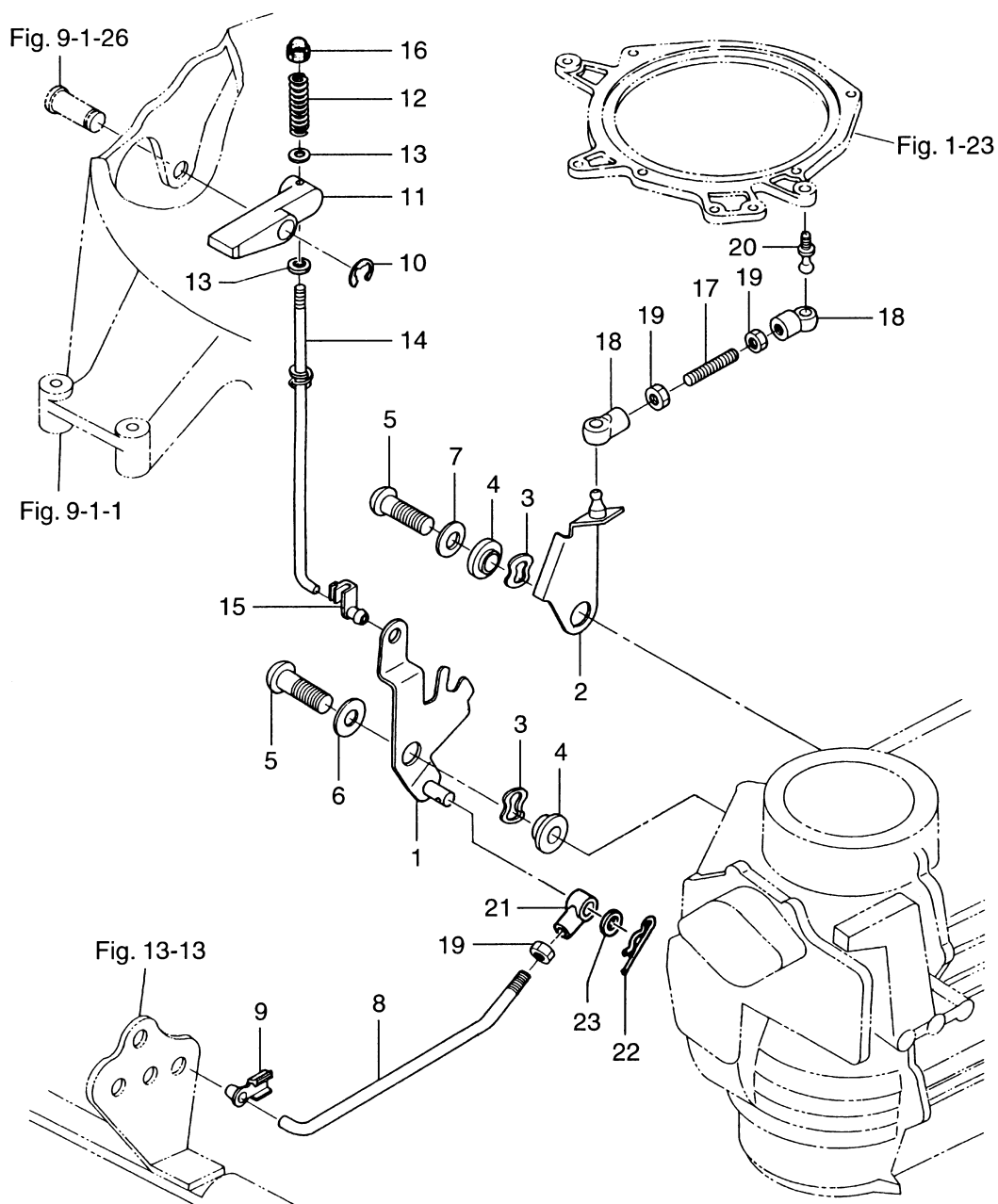




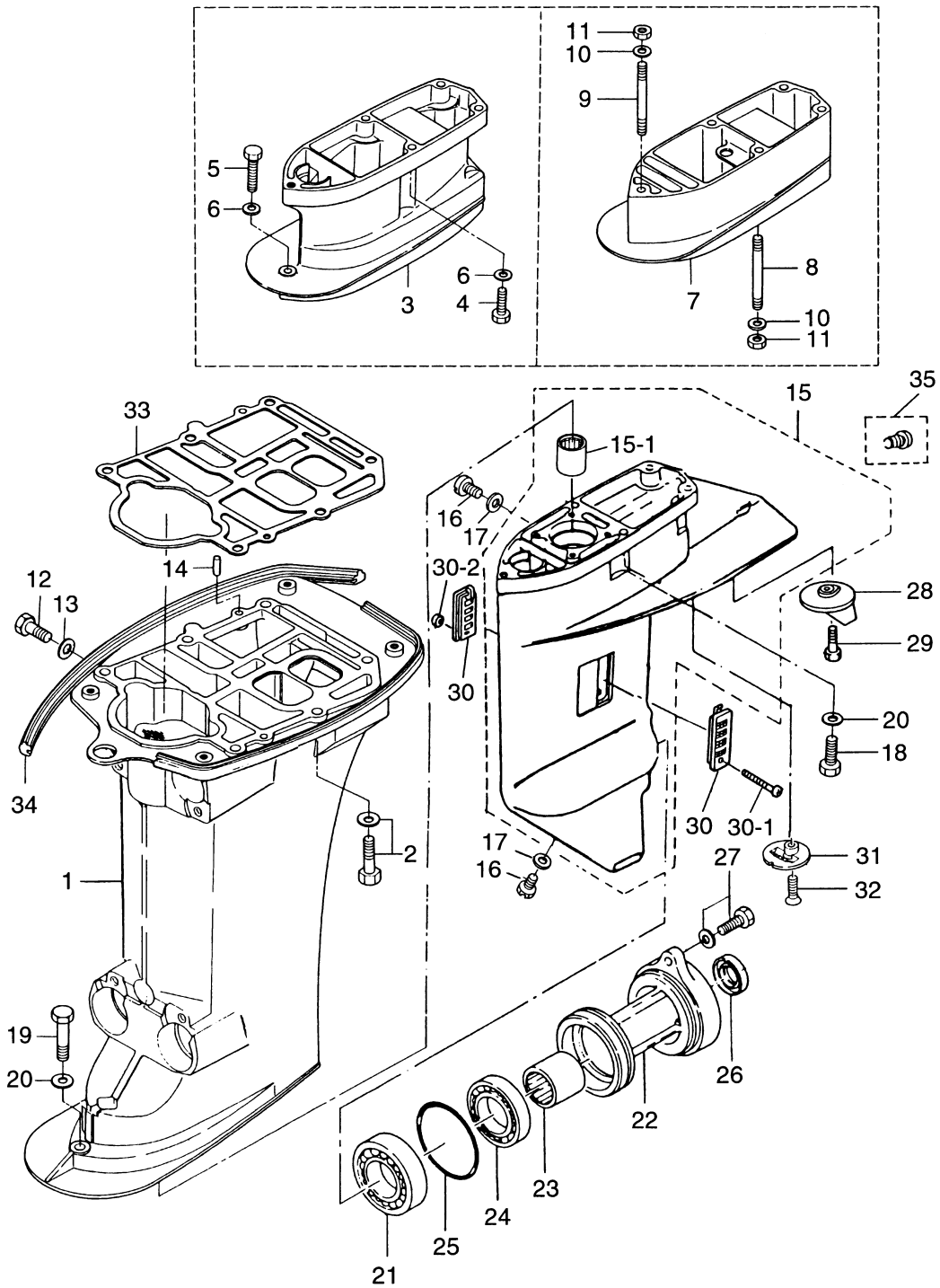
Fig. 10      スタータロック  
STARTER LOCK



[illegible]

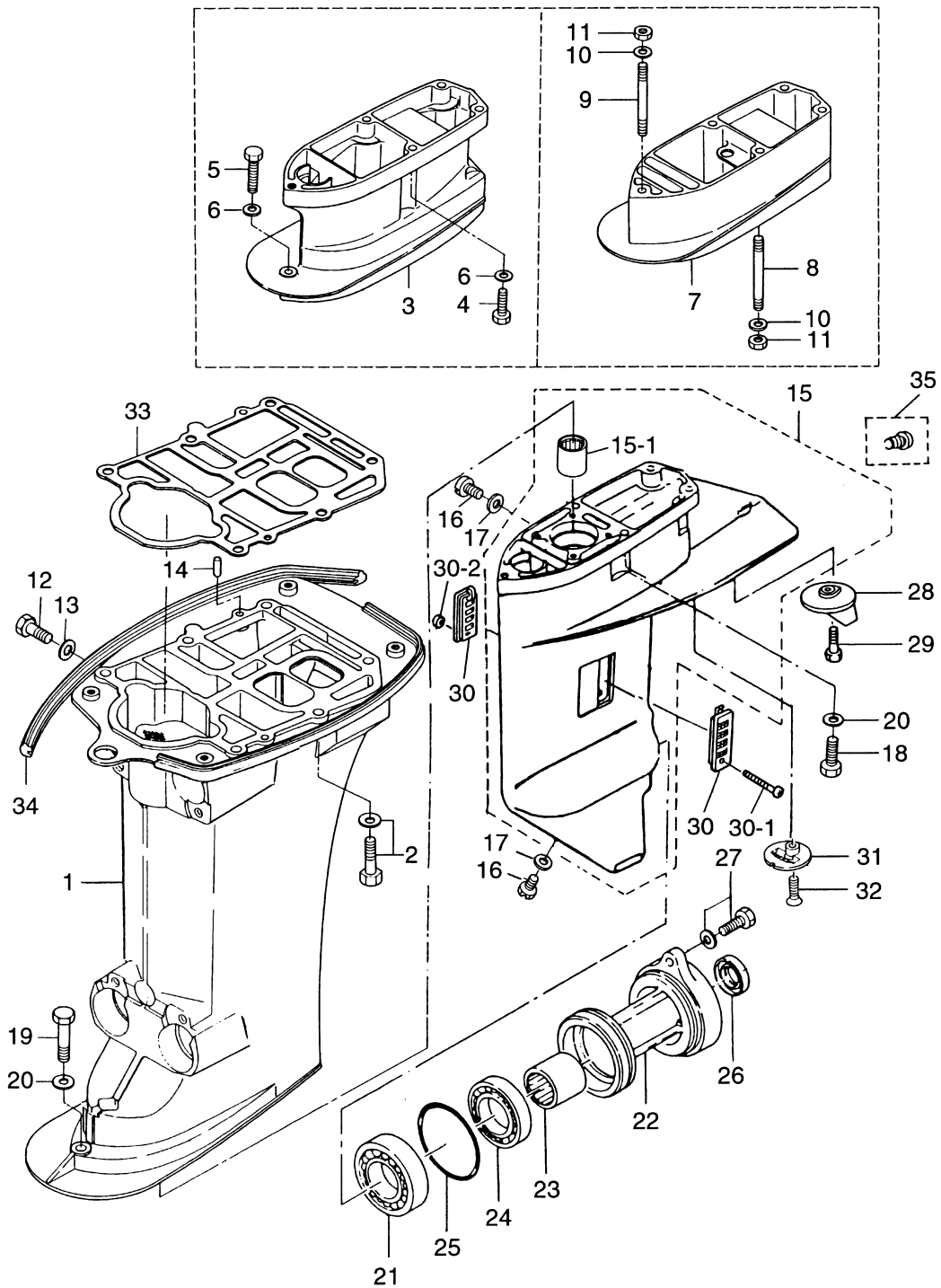


ドライブシャフトハウジング・ギヤケース  
**Fig. 11 DRIVESHAFT HOUSING · GEAR CASE**



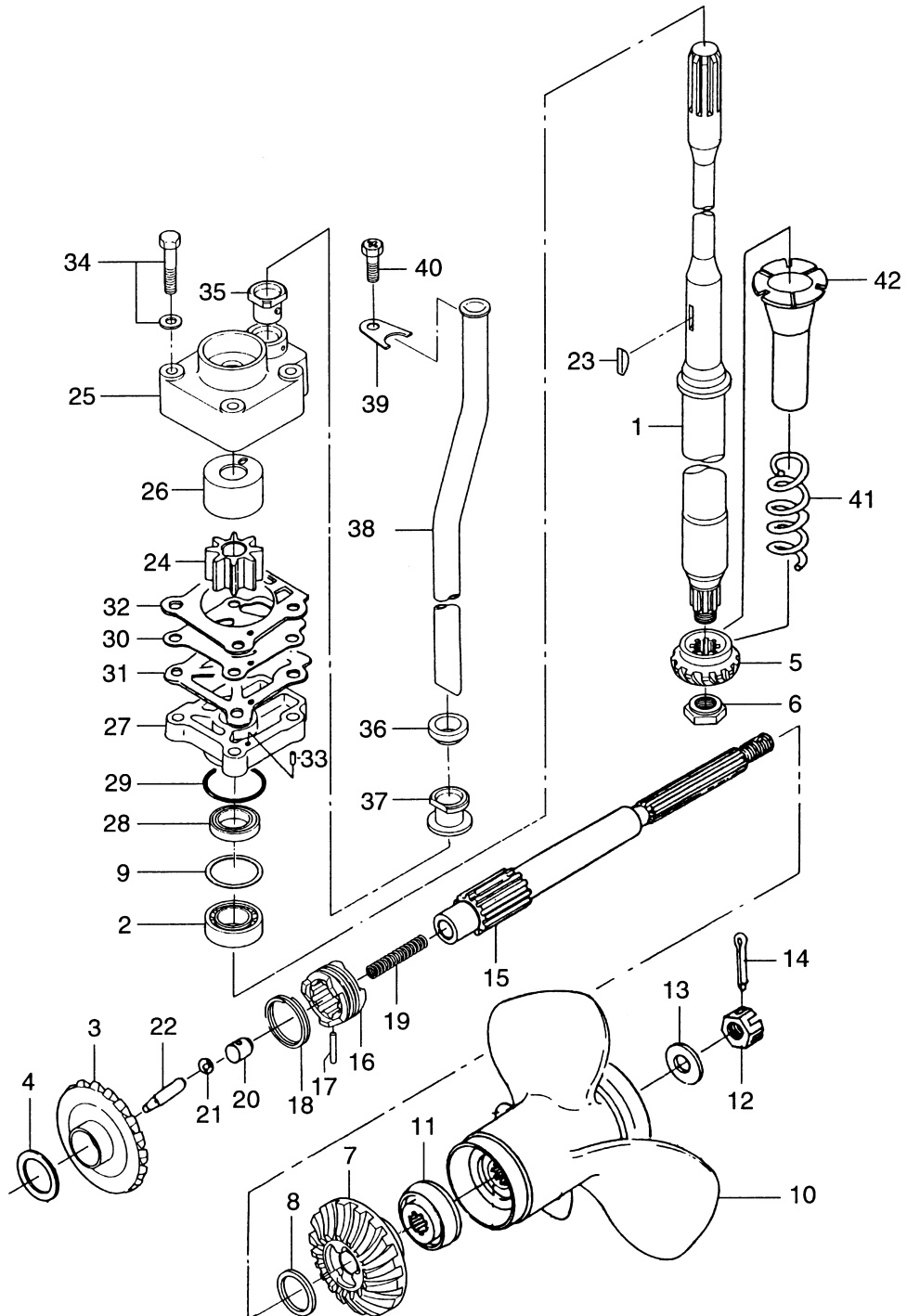
見出番号 Ref. No.	部品番号 Part No.	部 品 名 Description	個数 Q'ty			備 考 Remarks
			30 A4	25 C3		
11-1	346S61020-3	ドライブシャフトハウジング S Drive Shaft Housing "S"	1	1		トランサム S 用 for Transom "S"
	346S61030-3	ドライブシャフトハウジング L Drive Shaft Housing "L"	1	1		トランサム L・LL・UL 用 for Transom "L", "UL"
11-2	910113-5840	ボルト Bolt	6	6		
11-3	346S61110-5	エクステンションハウジング UL Extension Housing "UL"	1	1		トランサム UL 用 for Transom "UL"
11-4	916113-0835	ボルト Bolt	4	4		トランサム UL 用 for Transom "UL"
11-5	916113-0845	ボルト Bolt	1	1		トランサム UL 用 for Transom "UL"
11-6	3P0-66233-0	ワッシャ, 8.1-16-1.5 Washer, 8.1-16-1.5	5	5		トランサム UL 用 for Transom "UL"
11-7	346S61120-0	エクステンションハウジング LL Extension Housing "LL"	1	1		トランサム LL 用 for Transom "LL"
11-8	3A1-61111-1	スタッドボルト Stud Bolt	4	4		トランサム LL 用 for Transom "LL"
11-9	346-61112-1	スタッドボルト Stud Bolt	1	1		トランサム LL 用 for Transom "LL"
11-10	3P0-66233-0	ワッシャ, 8.1-16-1.5 Washer, 8.1-16-1.5	5	5		トランサム LL 用 for Transom "LL"
11-11	930113-0800	ナット Nut	5	5		トランサム LL 用 for Transom "LL"
11-12	910613-0808	ウォータープラグ Water Plug	1	1		
11-13	332-60006-0	ガスケット, 8.1-15-1 Gasket, 8.1-15-1	1	1		
11-14	345-01111-0	ノック, 6-12 Knock, 6-12	2	2		
11-15	346S60000-6	ギヤケース Gear Case	1	1		30A3 # 30720~ 25C2 # 40911~
11-15-1	346-60211-0	* ニードルベアリング, 20-27-30 Needle Bearing, 20-27-30	1	1		
11-16	332-60005-2	オイルプラグ Oil Plug	2	2		
11-17	332-60006-0	ガスケット, 8.1-15-1 Gasket, 8.1-15-1	2	2		
11-18	916113-0840	ボルト, ギヤケース Bolt, Gear Case	4	4		
11-19	916113-0840	ボルト, ギヤケース Bolt, Gear Case	1	1		トランサム S 用 for Transom "S"
	916113-0845	ボルト, ギヤケース Bolt, Gear Case	1	1		トランサム L・UL 用 for Transom "L", "UL"
11-20	3P0-66233-0	ワッシャ, 8.1-16-1.5 Washer, 8.1-16-1.5	5	5		
11-21	346-60215-0	ベアリング, 30205 Bearing, 30205	1	1		
11-22	346S60101-5	ハウジング, プロペラシャフト Housing, Propeller Shaft	1	1		
11-23	346-60102-0	ニードルベアリング, 18-25-25 Needle Bearing, 18-25-25	1	1		
11-24	9601-0-6205	ボールベアリング, 6205 Ball Bearing, 6205	1	1		
11-25	332-60103-0	O リング, 3-62.5 O-Ring, 3-62.5	1	1		
11-26	346-60111-0	オイルシール, 18-28-8 Oil Seal, 18-28-8	1	1		
11-27	910113-5830	ボルト Bolt	2	2		

ドライブシャフトハウジング・ギヤケース  
Fig. 11 DRIVESHAFT HOUSING · GEAR CASE



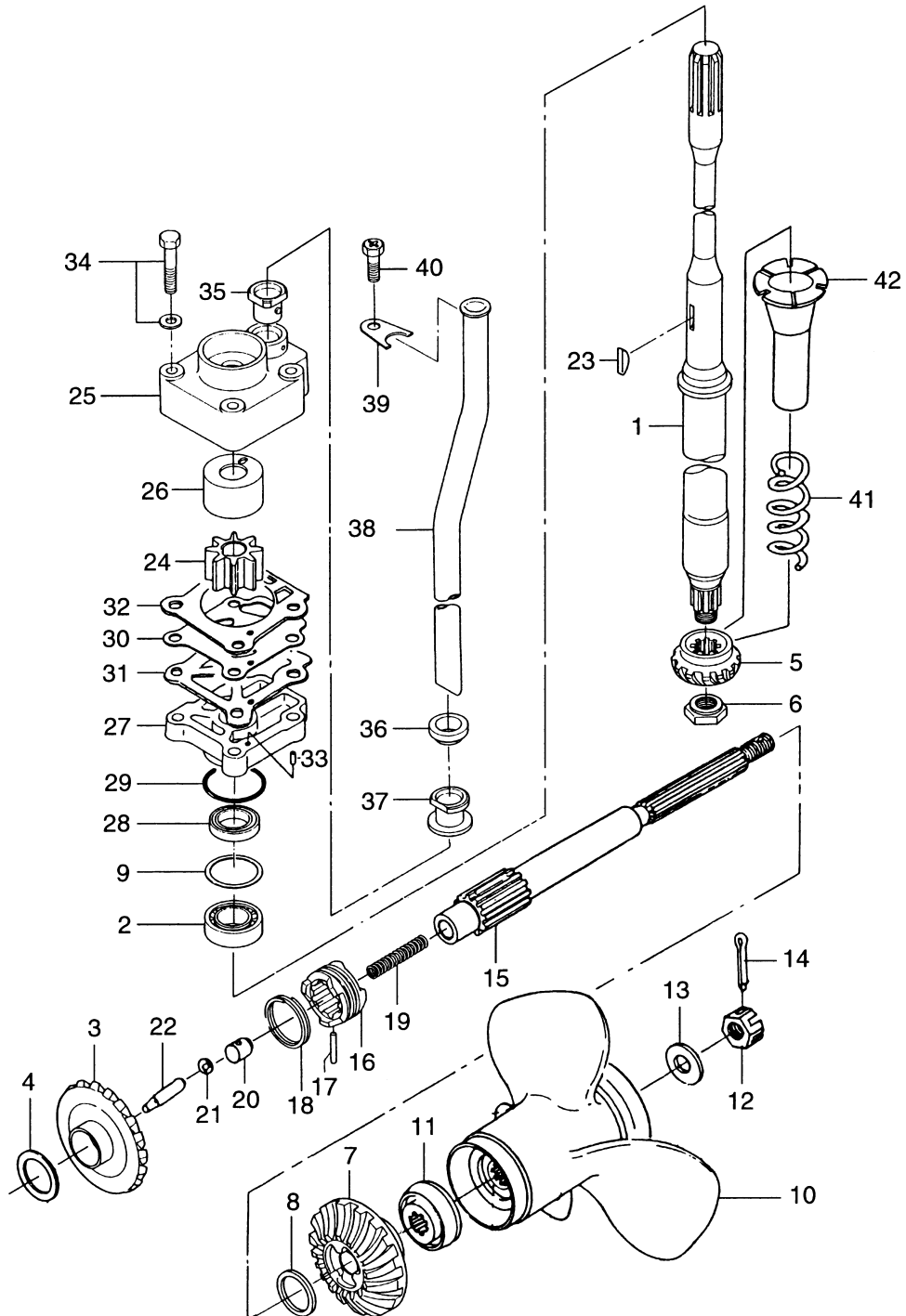
[illegible]

トランスミッション・ウォーターポンプ  
Fig. 12 TRANSMISSION · WATER PUMP



見出番号 Ref. No.	部品番号 Part No.	部 品 名 Description	個数 Q'ty			備 考 Remarks
			30 A4	25 C3		
12-1	346-64301-5	ドライブシャフト S Drive Shaft "S"	1	1		トランサム S 用 for Transom "S"
	346-64302-5	ドライブシャフト L Drive Shaft "L"	1	1		トランサム L 用 for Transom "L"
	346-64303-5	ドライブシャフト UL Drive Shaft "UL"	1	1		トランサム UL 用 for Transom "UL"
	346-64304-5	ドライブシャフト LL Drive Shaft "LL"	1	1		トランサム LL 用 for Transom "LL"
12-2	346-60213-0	ベアリング、32004 Bearing, 32004	1	1		
12-3	346-64010-1	ベベルギヤ A Bevel Gear "A"	1	1		30A3 # 30720～ 25C2 # 40911～
12-4	369-64081-1	シム、26.5-34.8-0.1 Shim, 26.5-34.8-0.1	AR	AR		
	369-64082-1	シム、26.5-34.8-0.15 Shim, 26.5-34.8-0.15	AR	AR		
12-5	346-64020-1	ベベルギヤ B Bevel Gear "B"	1	1		
12-6	346-64027-1	ナット、ベベルギヤ B Nut, Bevel Gear "B"	1	1		
12-7	346-64030-0	ベベルギヤ C Bevel Gear "C"	1	1		
12-8	346-64032-0	ワッシャ、18-24-1.5 Washer, 18-24-1.5	1	1		
12-9	346-64081-0	シム、35-41.9-0.1 Shim, 35-41.9-0.1	AR	AR		
	346-64082-0	シム、35-41.9-0.15 Shim, 35-41.9-0.15	AR	AR		
	346-64083-0	シム、35-41.9-0.3 Shim, 35-41.9-0.3	AR	AR		
	346-64084-0	シム、35-41.9-0.5 Shim, 35-41.9-0.5	AR	AR		
12-10	346-64106-5	プロペラ 8、(3×260×210) Propeller 8, (3×10.2×8.3)	1	1		
	3R0-64518-0	プロペラ DS 9、(3×247×229) Propeller DS 9, (3×9.72×9.0)	1	1		
	3R0-64521-0	プロペラ DS 10、(3×247×254) Propeller DS 10, (3×9.72×10)	1	1		トランサム UL 標準 Std. Transom "UL"
	3R0-64523-0	プロペラ DS 11、(3×249×279) Propeller DS 11, (3×9.8×11.0)	1	1		トランサム L, LL 標準 Std. Transom "L", "LL"
	3R0-64525-0	プロペラ DS 12、(3×249×305) Propeller DS 12, (3×9.8×12)	1	1		
	3R0-64527-0	プロペラ DS 13、(3×244×330) Propeller DS 13, (3×9.6×13.0)	1	1		トランサム S 標準 Std. Transom "S"
	346-64105-5	プロペラ 14、(3×252×360) Propeller 8, (3×9.9×14.2)	1	1		
12-11	346-64231-5	スラストホルダ、プロペラ Thrust Holder, Propeller	1	1		
12-12	346-64121-5	ナット、プロペラ Nut, Propeller	1	1		
12-13	346-64124-5	ワッシャ、12.5-32-2.5 Washer, 12.5-32-2.5	1	1		
12-14	951503-0322	スプリットピン、3-22 Split Pin, 3-22	1	1		
12-15	346-64211-6	プロペラシャフト Propeller Shaft	1	1		
12-16	346-64215-1	クラッチ Clutch	1	1		
12-17	346-64218-0	クラッチピン Clutch Pin	1	1		

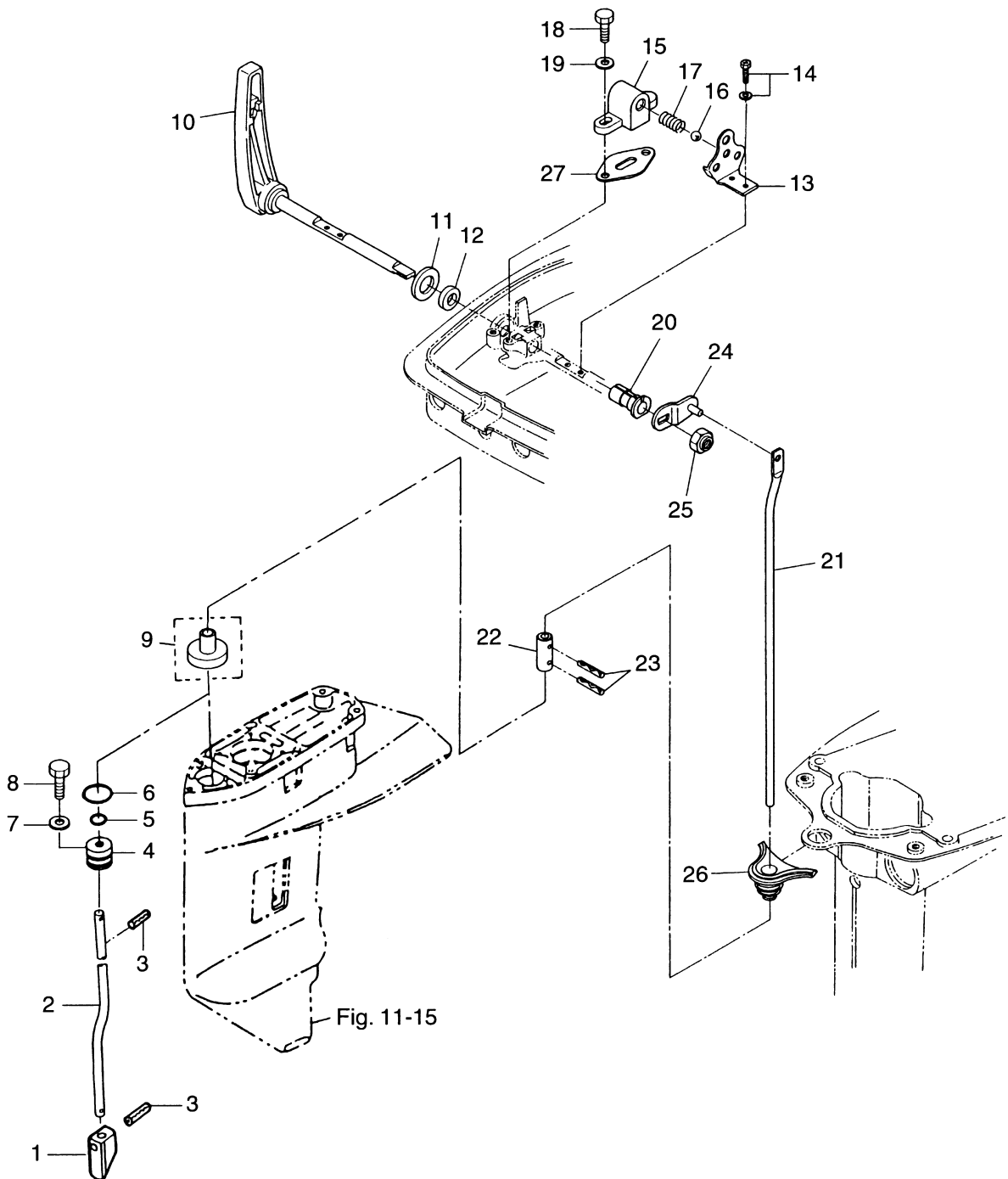
トランスミッション・ウォーターポンプ  
**Fig. 12 TRANSMISSION · WATER PUMP**



見出番号 Ref. No.	部品番号 Part No.	部 品 名 Description	個数 Q'ty			備 考 Remarks
			30 A4	25 C3		
12-18	346-64219-0	スナッフ、クラッチピン Snap, Clutch Pin	1	1		
12-19	332-64221-0	スプリング、クラッチ Spring, Clutch	1	1		
12-20	350-64222-0	スプリングホルダ、クラッチ Spring Holder, Clutch	1	1		
12-21	965002-0803	スチールボール、3/8 Steel Ball, 3/8	1	1		30A3 # 30720～ 25C2 # 40911～
12-22	3C8-64223-1	プッシュロッド、クラッチ Push Rod, Clutch	1	1		30A3 # 30720～ 25C2 # 40911～
12-23	332-65022-0	キー、ポンプインペラ Key, Pump Impeller	1	1		
12-24	345-65021-0	インペラ、ウォーターポンプ Impeller, Water Pump	1	1		
12-25	348-65016-1	ポンプケースアッパ Pump Case Upper	1	1		
12-26	348-65011-0	ライナ、ポンプケース Liner, Pump Case	1	1		
12-27	346-65017-2	ポンプケースロワ Pump Case Lower	1	1		30A3 # 31283～ 25C2 # 41596～
12-28	346-65013-0	オイルシール、17-30-9 Oil Seal, 17-30-9	1	1		
12-29	336-62415-0	O リング、3.5-36 O-Ring, 3.5-36	1	1		
12-30	348-65025-0	ガイドプレート、ウォーターポンプ Guide Plate, Water Pump	1	1		
12-31	348-65029-1	ガスケット、ポンプガイドプレート Gasket, Pump Guide Plate	1	1		
12-32	348-65018-0	ガスケット、ポンプケースアッパ Gasket, Pump Case Upper	1	1		
12-33	334-65012-0	ノック、4-10 Knock, 4-10	2	2		
12-34	910113-5652	ボルト Bolt	4	4		
12-35	3B7-65014-0	シールラバーロワ、ウォーターパイプ Seal Rubber Lower, Water Pipe	1	1		
12-36	346-65206-0	シールラバーアッパ、ウォーターパイプ Seal Rubber Upper, Water Pipe	1	1		
12-37	346-65204-0	ロックラバー、ウォーターパイプ Lock Rubber, Water Pipe	1	1		
12-38	346-65100-0	ウォーターパイプ S Water Pipe "S"	1	1		トランサム S 用 for Transom "S"
	346-65110-0	ウォーターパイプ L Water Pipe "L"	1	1		トランサム L 用 for Transom "L"
	346-65120-0	ウォーターパイプ UL Water Pipe "UL"	1	1		トランサム UL 用 for Transom "UL"
	346-65130-0	ウォーターパイプ LL Water Pipe "LL"	1	1		トランサム LL 用 for Transom "LL"
12-39	346-65203-0	ロックプレート、ウォーターパイプ Lock Plate, Water Pipe	1	1		
12-40	910403-0610	ボルト Bolt	1	1		
12-41	346-64327-0	スプリング、ドライブシャフト Spring, Drive Shaft	1	1		
12-42	346-64328-0	パイプ、ドライブシャフト Pipe, Drive Shaft	1	1		

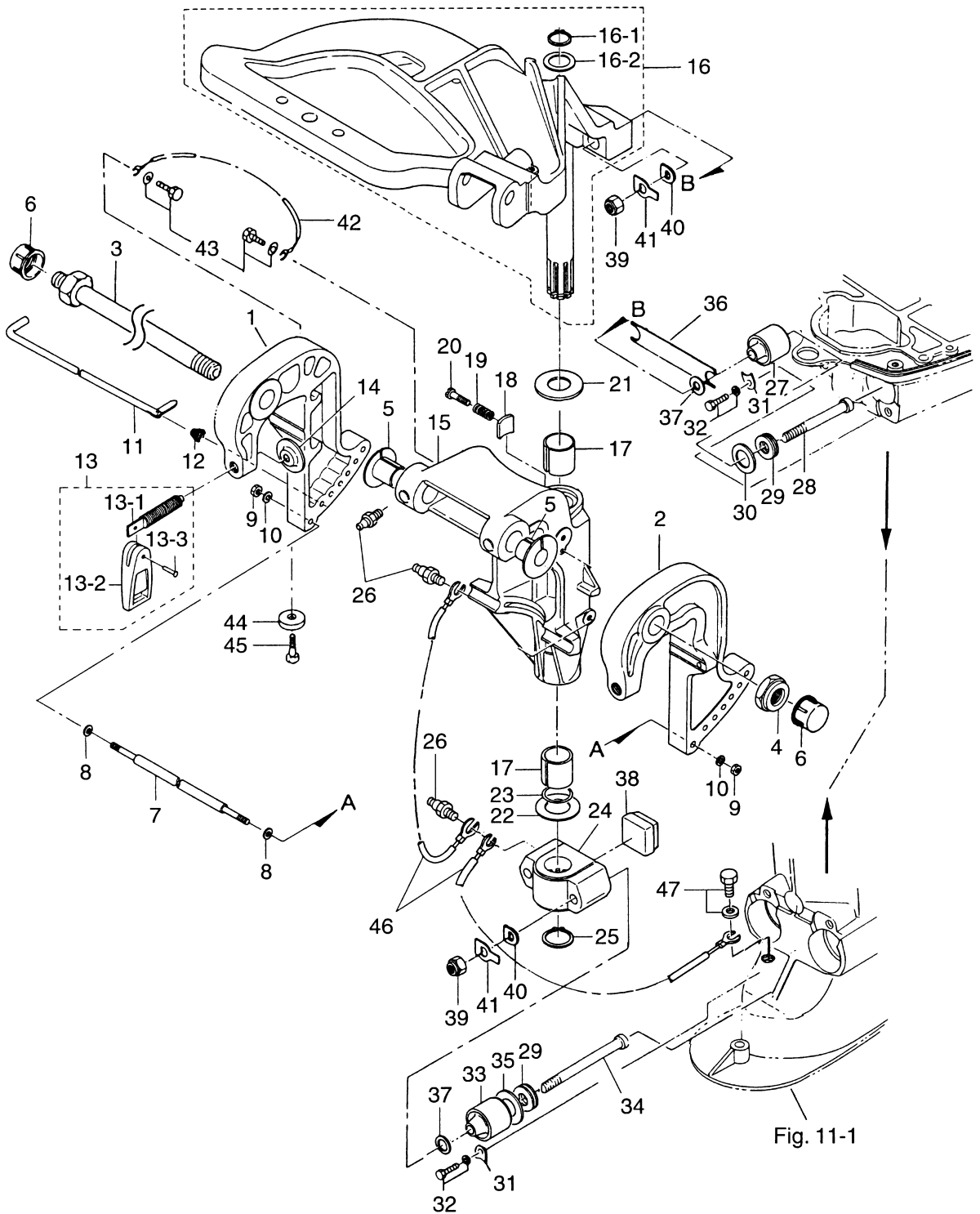


Fig. 13      ギヤシフト      25C2 #40911~  
GEAR SHIFT      30A3 #30720~



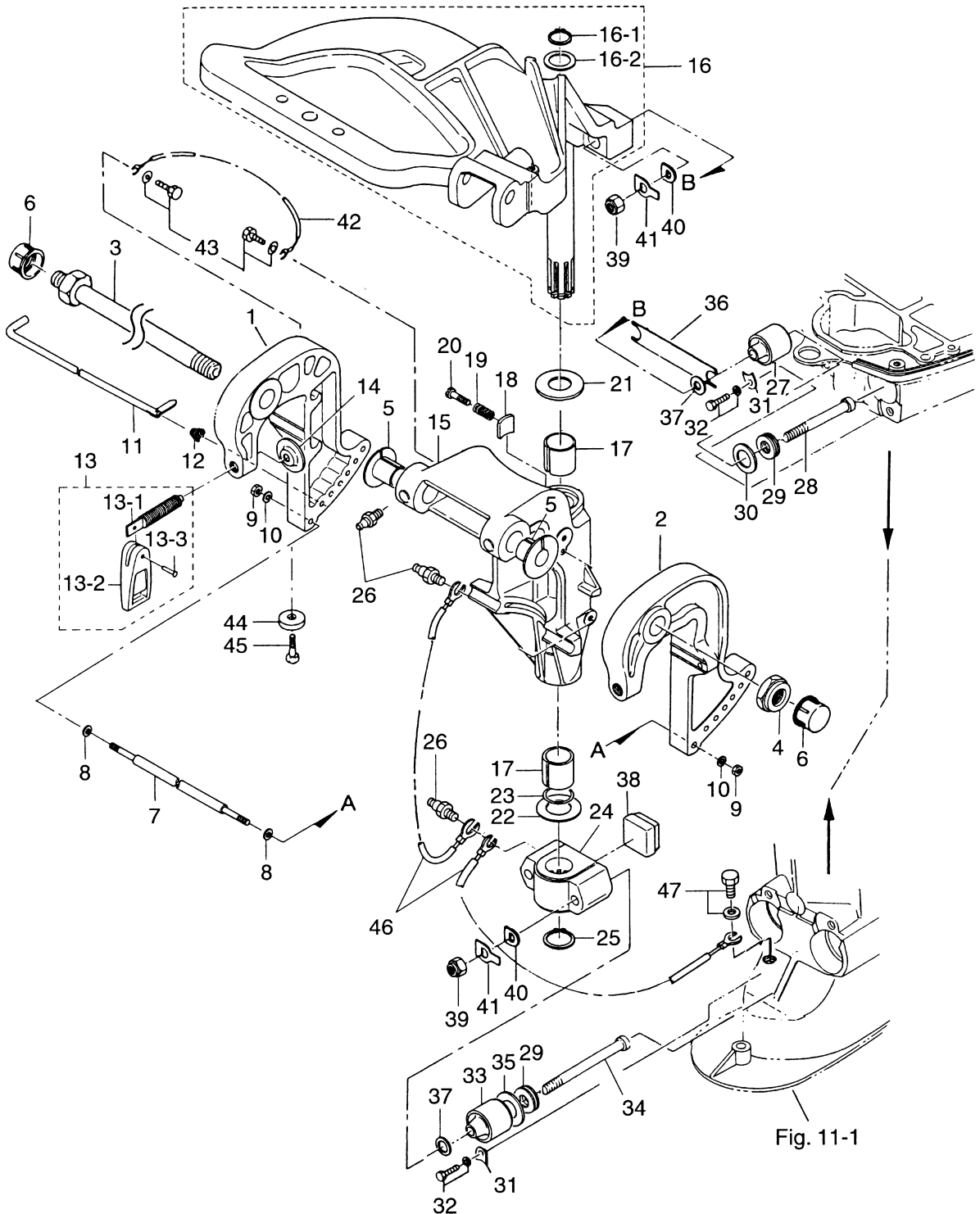
見出番号 Ref. No.	部品番号 Part No.	部 品 名 Description	個数 Q'ty			備 考 Remarks
			30 A4	25 C3		
13-1	3C8-66011-0	クラッチカム Clutch Cam	1	1		
13-2	346-66012-1	カムロッド <sup>+</sup> S Cam Rod "S"	1	1		トランサム S 用 for Transom "S"
	346-66013-1	カムロッド <sup>+</sup> L Cam Rod "L"	1	1		トランサム L 用 for Transom "L"
	346-66014-1	カムロッド <sup>+</sup> UL Cam Rod "UL"	1	1		トランサム UL 用 for Transom "UL"
	346-66015-1	カムロッド <sup>+</sup> LL Cam Rod "LL"	1	1		トランサム LL 用 for Transom "LL"
13-3	951407-0312	スプリングピン、3-12 Spring Pin, 3-12	2	2		
13-4	3C8-66031-1	ブッシング <sup>+</sup> 、カムロッド <sup>+</sup> Bushing, Cam Rod	1	1		
13-5	332-66021-0	O リング <sup>+</sup> 、2.4-5.8 O-Ring, 2.4-5.8	1	1		
13-6	3C8-66032-0	O リング <sup>+</sup> 、3.5-21.7 O-Ring, 3.5-21.7	1	1		
13-7	3R0-66308-0	ワッシャ、6-16-1.5 Washer, 6-16-1.5	1	1		or 3C8-66308-0
13-8	910103-6612	ボルト <sup>+</sup> Bolt	1	1		
13-9	346-66037-0	ホルダ <sup>+</sup> 、カムロッド <sup>+</sup> Holder, Cam Rod	1	1		トランサム UL 用 for Transom "UL"
13-10	346S66110-0	シフトレバー <sup>+</sup> Shift Lever	1	1		
13-11	346-66138-0	スペーサ <sup>+</sup> 、18.2-26-3 Spacer, 18.2-26-3	1	1		
13-12	345-66137-0	オイルシール、14-20-4.5 Oil Seal, 14-20-4.5	1	1		
13-13	346-66121-0	ストッププレート、シフトレバー <sup>+</sup> Stopper Plate, shift Lever	1	1		
13-14	910903-6512	スクリュー <sup>+</sup> Screw	2	2		
13-15	345-66115-0	ホルダ <sup>+</sup> 、シフトレバーストップ <sup>+</sup> Holder, shift Lever Stopper	1	1		
13-16	965002-1605	スチールボール、5/16 Steel Ball, 5/16	1	1		
13-17	332-66112-0	スプリング <sup>+</sup> 、シフトレバーストップ <sup>+</sup> Spring, shift Lever Stopper	1	1		
13-18	910114-0616	ボルト <sup>+</sup> Bolt	2	2		
13-19	940103-0600	ワッシャ <sup>+</sup> Washer	2	2		or 940113-0600
13-20	346-67101-0	ブッシング <sup>+</sup> 、10-12.8-28.5 Bushing, 10-12.8-28.5	1	1		
13-21	346-66211-1	シフトロッド <sup>+</sup> Shift Rod	1	1		
13-22	346-66241-1	ジョイント、シフトロッド <sup>+</sup> Joint, Shift Rod	1	1		
13-23	951403-0312	スプリングピン、3-12 Spring Pin, 3-12	2	2		
13-24	346-66225-1	シフトロッドレバー <sup>+</sup> Shift Rod Lever	1	1		
13-25	930403-1000	ナイロンナット、10P-1.5 Nylon Nut, 10P-1.5	1	1		
13-26	346-66226-0	グロメット、シフトロッド <sup>+</sup> Grommet, Shift Rod	1	1		
13-27	345-66119-0	シム、シフトレバーストップ <sup>+</sup> Shim, shift Lever Stopper	AR	AR		

Fig. 14      ブラケット      25C2 #42833~  
BRACKET      30A3 #31959~



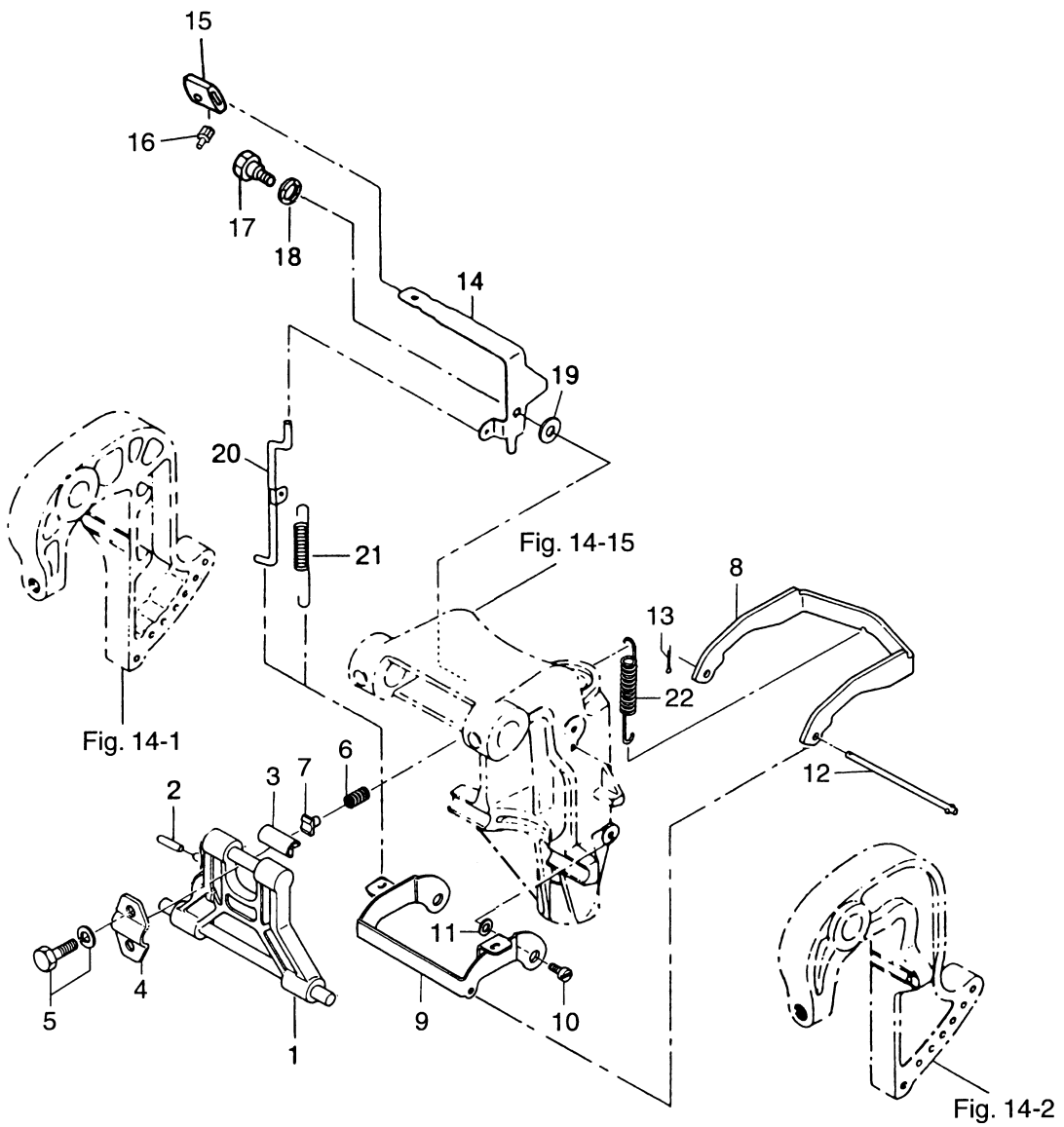
見出番号 Ref. No.	部品番号 Part No.	部 品 名 Description	個数 Q'ty			備 考 Remarks
			30 A4	25 C3		
14-1	349S62112-0	スターンブラケット ライト Stern Bracket Right	1	1		Starboard
14-2	349S62113-0	スターンブラケット レフト Stern Bracket Left	1	1		Port
14-3	346-62191-0	ブラケットボルト Bracket Bolt	1	1		30A3 # 29854~ 25C2 # 38993~
14-4	346-62124-0	ナイロンナット、7/8 Nylon Nut, 7/8	1	1		
14-5	349-62126-0	ブッシング、ブラケットボルト Bushing, Bracket Bolt	2	2		
14-6	346-62127-0	キャップ Cap	2	2		
14-7	346-62117-1	ディスタンスピース Distance Piece	1	1		
14-8	940113-0600	ワッシャ Washer	2	2		
14-9	930113-0600	ナット Nut	2	2		
14-10	940113-0600	ワッシャ Washer	2	2		
14-11	345-62121-1	スラストロッド Thrust Rod	1	1		
14-12	345-62122-2	スプリング、スラストロッド Spring, Thrust Rod	1	1		
14-13	3M3S62100-0	クランプ スクリュアッセンブリ Clamp Screw Ass'y	2	2		
14-13-1	398-62103-0	* クランプ スクリュ * Clamp Screw	2	2		
14-13-2	332S62102-1	* ハンドル、クランプ スクリュ * Handle, Clamp Screw	2	2		
14-13-3	3C8-62104-1	* リベット、3-22 * Rivet, 3-22	2	2		
14-14	332-62101-0	パッド、クランプ スクリュ Pad, Clamp Screw	1	1		
14-15	349S62310-2	スィベルブラケット Swivel Bracket	1	1		30A3 # 34436~ 25C2 # 48728~
14-16	346S62010-0	ステアリングシャフト Steering Shaft	1	1		
14-16-1	945103-2200	* C リング、d=22 * C-Ring, d=22	1	1		
14-16-2	346-62412-1	* ワッシャ、22.6-30-2 * Washer, 22.6-30-2	1	1		
14-17	345-62417-0	ブッシング、26-32 Bushing, 26-32	2	2		
14-18	345-62441-0	フリクションプレート、ブラケット Friction Plate, Bracket	1	1		
14-19	346-62421-1	スプリング、フリクションプレート Spring, Friction Plate	1	1		
14-20	910103-0830	ボルト Bolt	1	1		or 910113-0830
14-21	3A0-62423-2	スラストプレート、27-50-1 Thrust Plate, 27-50-1	1	1		30A3 # 34436~ 25C2 # 48728~
14-22	346-62424-1	スラストプレート、26.5-46-1 Thrust Plate, 26.5-46-1	1	1		
14-23	345-62415-0	O リング、3.5-25.7 O-Ring, 3.5-25.7	1	1		
14-24	346S61411-2	マウントブラケット Mount Bracket	1	1		
14-25	945103-2500	C リング、d=25 C-Ring, d=25	1	1		

Fig. 14      ブラケット      25C2 #42833~  
BRACKET      30A3 #31959~



[illegible]

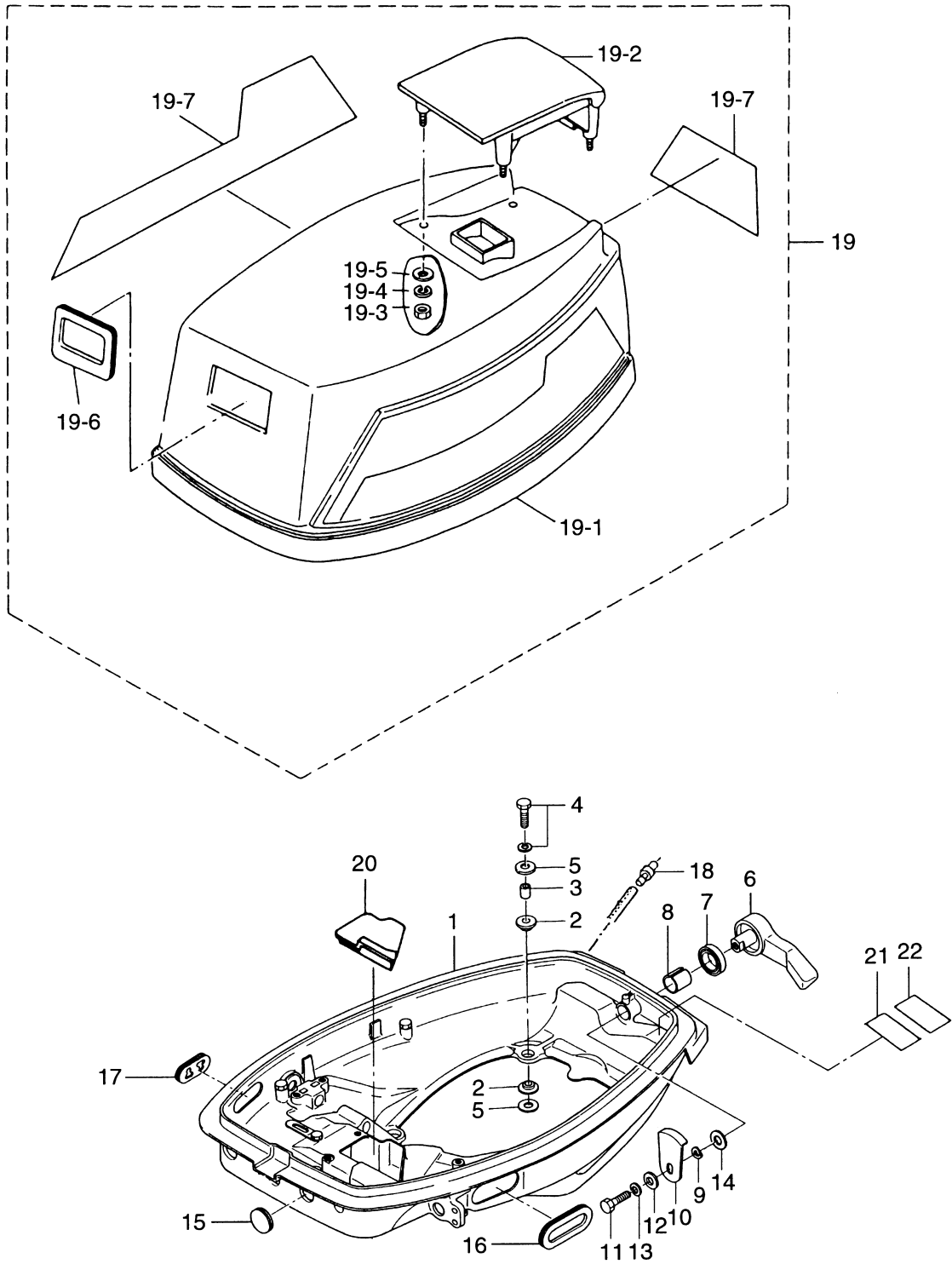
リバースロック 25C2 #42833~  
**Fig. 15 REVERSE LOCK 30A3 #31959~**



[illegible]

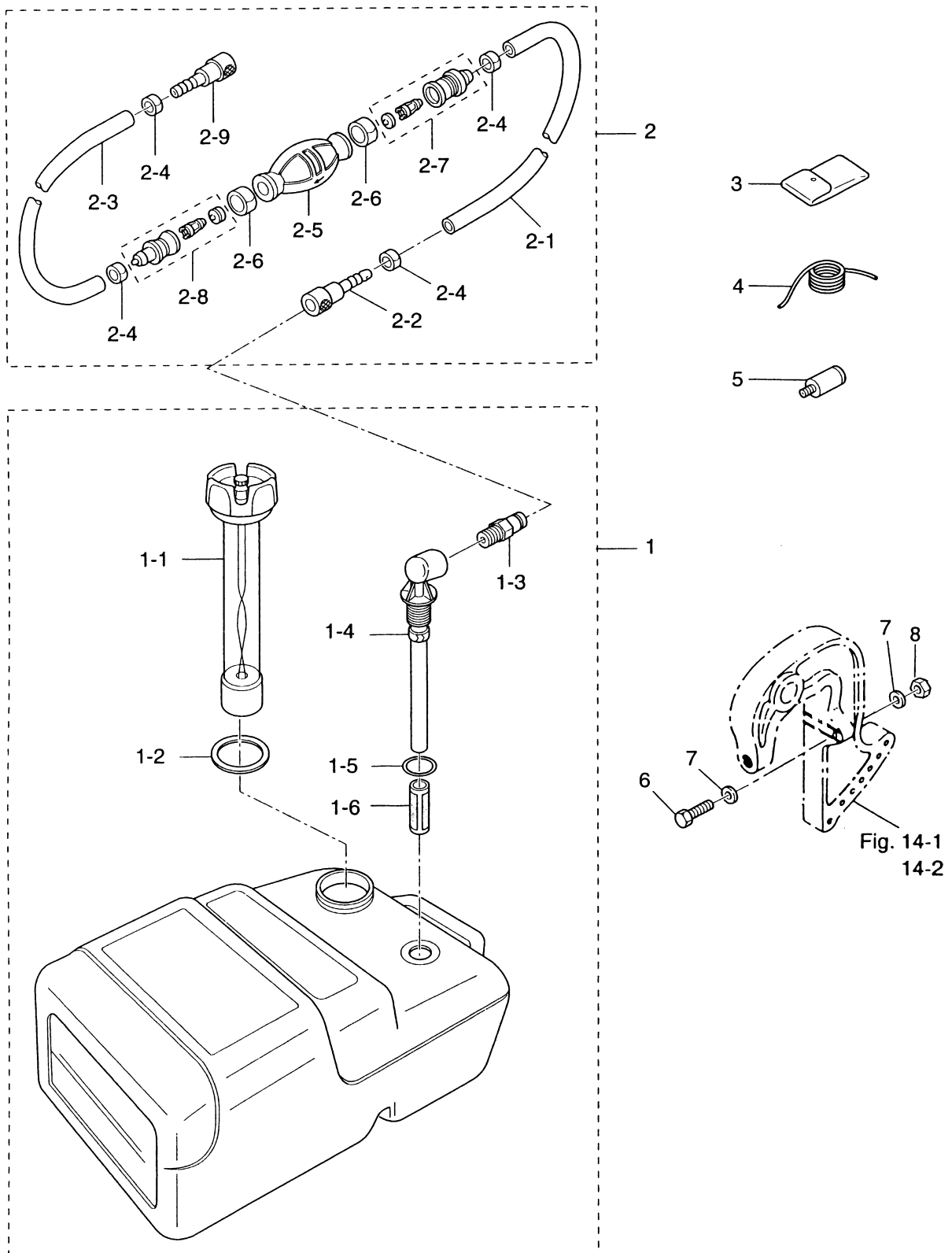


モータカバー  
Fig. 16 MOTOR COVER



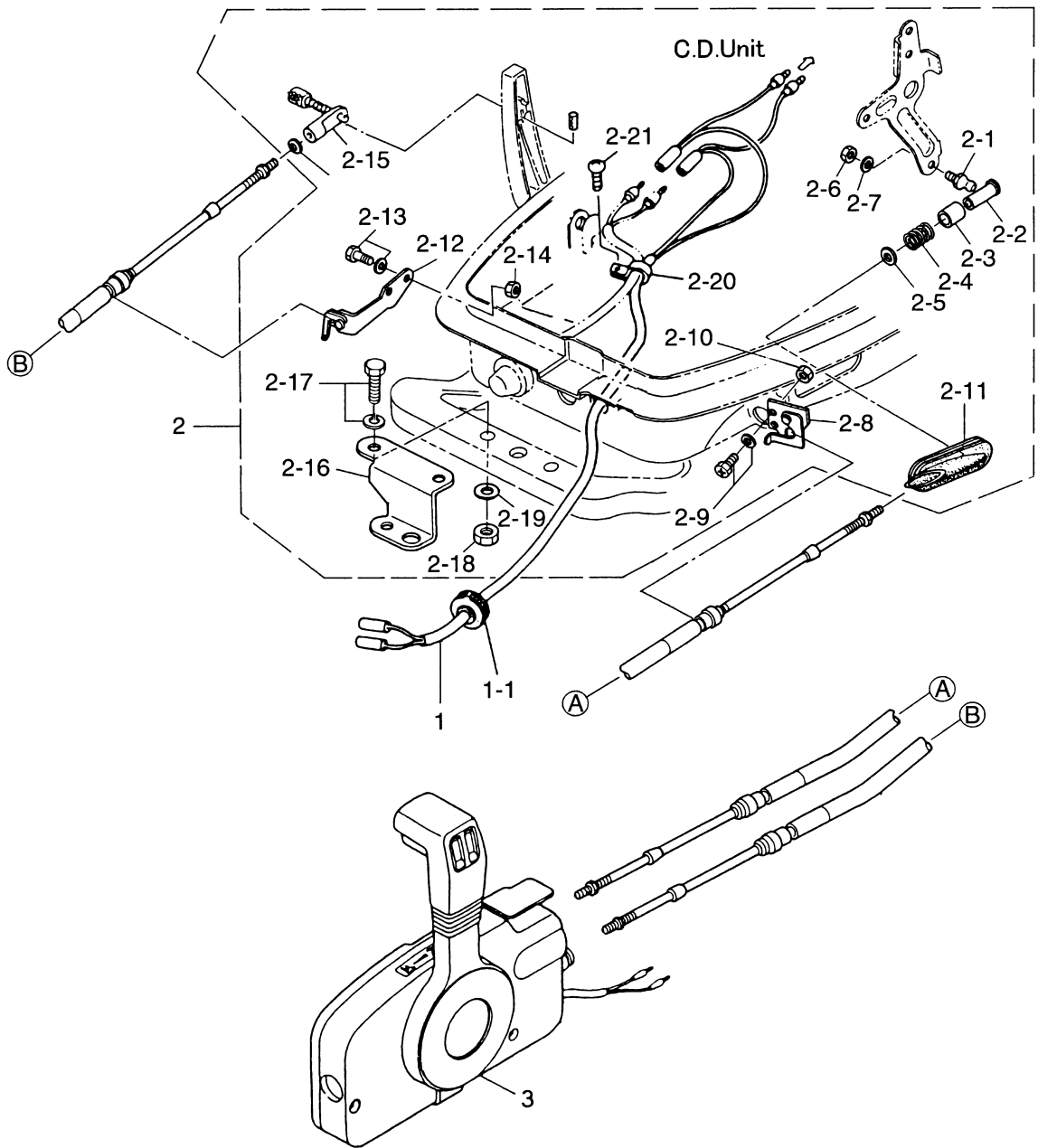
見出番号 Ref. No.	部品番号 Part No.	部 品 名 Description	個数 Q'ty			備 考 Remarks
			30 A4	25 C3		
16-1	346S67100-3	モータカバーロー Motor Cover Lower	1	1		30A3 # 33577~ 25C2 # 46214~
16-2	346-67113-0	マウントラバー Mount Rubber	8	8		
16-3	346-67114-0	スペーサ、6.2-9-15.7 Spacer, 6.2-9-15.7	4	4		
16-4	910113-0630	ボルト Bolt	4	4		
16-5	346-67115-0	ワッシャ、6.5-21-1 Washer, 6.5-21-1	4	4		
16-6	338S67141-0	フックレバー Hook Lever	1	1		30A3 # 33577~ 25C2 # 46214~
16-7	338-67147-0	シールリング、フックレバー Seal Ring, Hook Lever	1	1		30A3 # 33577~ 25C2 # 46214~
16-8	350-67105-0	ブッシング、14-16.5-17.7 Bushing, 14-16.5-17.7	1	1		30A3 # 33577~ 25C2 # 46214~
16-9	941403-1400	ウェーブワッシャ、d=14 Wave Washer, d=14	1	1		
16-10	345-67142-1	カバーフック Cover Hook	1	1		
16-11	910103-0612	ボルト Bolt	1	1		
16-12	3R0-66308-0	ワッシャ、6-16-1.5 Washer, 6-16-1.5	1	1		
16-13	941303-0600	スプリングワッシャ Spring Washer	1	1		
16-14	3C8-67146-0	ワッシャ、14-22-1 Washer, 14-22-1	1	1		
16-15	345-67161-0	グロメット、22-3 Grommet, 22-3	1	1		
16-16	346-67165-0	グロメット B、モータカバーロー Grommet "B", Motor Cover Lower	1	1		
16-17	353-67162-0	グロメット、バッテリーコード Grommet, Battery Cable	1	1		
16-18	353-01138-0	ウォーターニップル Water Nipple	1	1		
16-19	3P0S67500-0	モーターカバーアッパ Motor Cover Upper	1	1		30A4#36105~, 25C3#52799~ UNIQUE
16-19-1	3F3-67501-0	* シールラバー、モータカバーアッパ * Seal Rubber, Motor Cover Upper	1	1		
16-19-2	349S67521-0	* チルトハンドル * Tilt Handle	1	1		
16-19-3	930103-0600	* ナット * Nut	4	4		or 930113-0600
16-19-4	941303-0600	* スプリングワッシャ * Spring Washer	4	4		
16-19-5	309-70016-0	* ワッシャ、6.5-16-2 * Washer, 6.5-16-2	4	4		
16-19-6	344-67503-0	* シールラバー、スタータ * Seal Rubber, Starter	1	1		
16-19-7	3P1S87801-0	* デカールセット * Decal Set	1 set	—		30A4#36105~ UNIQUE
	3P0S87801-0	* デカールセット * Decal Set	—	1 set		25C3#52799~ UNIQUE
16-20	346-67161-0	グロメット D、モータカバーロー Grommet "D", Motor Cover Lower	1	1		オプション Option
16-21	332-72025-0	ラベル、スパークプラグ Label, Spark Plug	1	1		
16-22	361-72026-0	ラベル、スパークプラグ (レジスタンス) Label, Spark Plug (Resistance)	1	1		

Fig. 17 セパレートフュエルタンク(プラスチック)・アクセサリー  
SEPARATE FUELE TANK (PLASTIC) · ACCESSORIES



見出番号 Ref. No.	部品番号 Part No.	部 品 名 Description	個数 Q'ty			備 考 Remarks
			30 A4	25 C3		
17-1	3C7-70177-0	フュエルタンク (25L) Fuel Tank (25L)	1	1		UNIQUE
17-1-1	3C7-70050-0	* フュエルゲージベンチットキャップ Fuel Gauge Vented Cap	1	1		
17-1-2	3C7-70021-0	* キャップカスケツト Cap Gasket	1	1		
17-1-3	3E0-70270-0	* メイルクイックコネクタ Male Quick Connector	1	1		
17-1-4	3C7-70155-0	* フュエルピクアップエルボ Elbow Tubing and Clamp Ass'y	1	1		
17-1-5	3C7-70199-0	* O リング O-Ring	1	1		
17-1-6	3C7-70113-0	* フィルタ Filter	1	1		
17-2	3B7-70200-3	プライマバルブアツシ Primer Bulb Ass'y	1	1		
17-2-1	98AB-7-1600	* フュエルパイプ Fuel Pipe	1	1		
17-2-2	3B2-70281-0	* フュエルコネクタ (タンク、フイメール) Fuel Connector (Tank side, Female)	1	1		
17-2-3	98AB-7-0700	* フュエルパイプ Fuel Pipe	1	1		
17-2-4	332-70201-0	* クランプ Clamp	4	4		
17-2-5	3C7-70211-0	* プライマバルブ Primer Bulb	1	1		
17-2-6	3C7-70217-0	* クランプ Clamp	2	2		
17-2-7	3C7-70220-1	* ジョイント A アツシ IN Joint "A" Ass'y IN	1	1		
17-2-8	3C7-70224-1	* ジョイント A アツシ OUT Joint "A" Ass'y OUT	1	1		
17-2-9	3B2-70250-1	* フュエルコネクタ (エンジン、フイメール) Fuel Connector (Engine side, Female)	1	1		
17-3	3C8-72100-1	ツール Tool	1	1		
17-4	3B7-72201-0	ロープ Rope	1	1		φ 6-1600
17-5	336-60007-0	フラッシングアタッチメント Flushing Attachment	1	1		オプション Option
17-6	916113-0885	ボルト Bolt	2	2		EP タイプは標準 EP Type Standard
17-7	940113-0800	ワッシャ Washer	4	4		EP タイプは標準 EP Type Standard
17-8	930113-0800	ナット Nut	2	2		EP タイプは標準 EP Type Standard

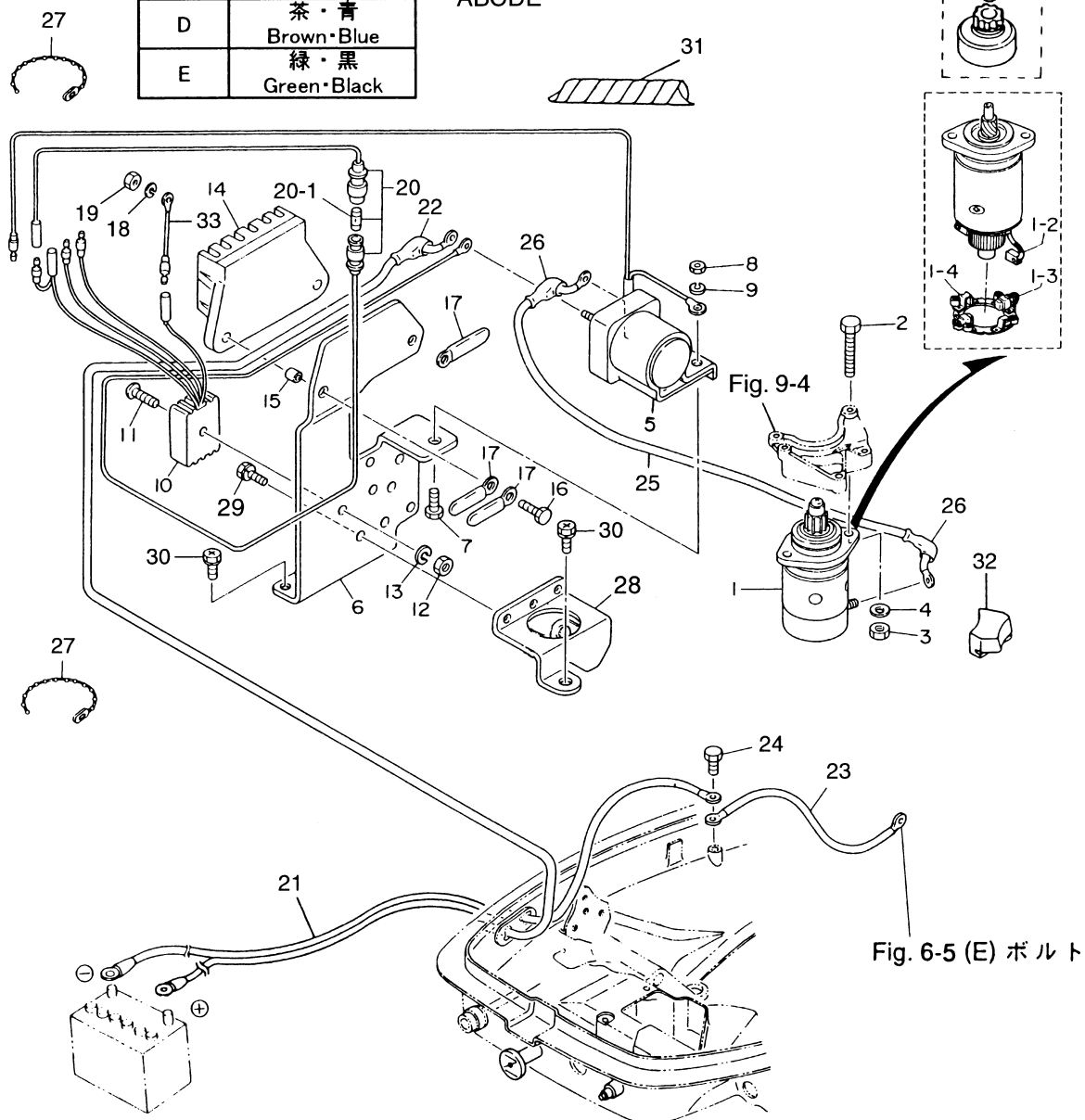
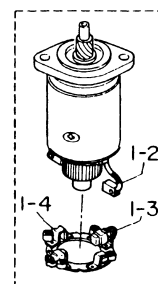
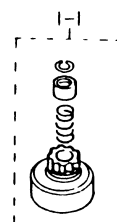
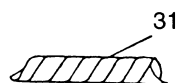
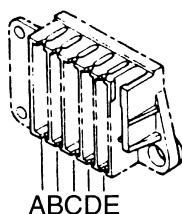
オプションパーツ(Ⅰ) リモートコントロール  
**Fig. 18**      **OPTIONAL PARTS (Ⅰ) REMOTE CONTROL**



見出番号 Ref. No.	部品番号 Part No.	部 品 名 Description	個数 Q'ty			備 考 Remarks
			30 A4	25 C3		
18-1	361-83853-0	リモコン ストップコード 3.9m R.C. Stop Cord 3.9m (12.8feet)	1	1		
	361-83858-0	リモコン ストップコード 5.9m R.C. Stop Cord 5.9m (19.4feet)	1	1		
18-1-1	345-76023-0	* グロメット、ストップコード * Grommet, Stop Cord	1	1		
18-2	3A1-83880-1	リモコン フィッティング パーツ Remote Control Fitting Parts	1	1		
18-2-1	345-83721-0	* ボールジョイント * Ball Joint	1	1		
18-2-2	3A1-83722-0	* ボールホルダー * Ball Holder	1	1		
18-2-3	332-83723-0	* ホルダーキャップ * Holder Cap	1	1		
18-2-4	332-83724-0	* キャップスプリング * Cap Spring	1	1		
18-2-5	332-83725-0	* ワッシャー、5.5-14-1.2 * Washer, 5.5-14-1.2	2	2		
18-2-6	930103-0600	* ナット * Nut	1	1		or 930113-0600
18-2-7	941303-0600	* スプリングワッシャー * Spring Washer	1	1		
18-2-8	345-83820-0	* ケーブルクリップ * Cable Clip	1	1		
18-2-9	910403-6518	* ボルト * Bolt	2	2		
18-2-10	930103-0500	* ナット * Nut	2	2		
18-2-11	346-83732-0	* グロメット、スロットルケーブル * Grommet, Throttle Cable	1	1		
18-2-12	346-83870-0	* クリップ、クラッチケーブル * Clip, Clutch Cable	1	1		
18-2-13	910103-6620	* ボルト * Bolt	2	2		
18-2-14	930103-0600	* ナット * Nut	2	2		or 930113-0600
18-2-15	3A1-83710-1	* スリーブ B ガイドアッシー * Sleeve "B" Guide Ass'y	1	1		
18-2-16	346-84830-1	* ステアリングフックプレート * Steering Hook Plate	1	1		
18-2-17	910103-6830	* ボルト * Bolt	2	2		or 910113-0830
18-2-18	930103-0800	* ナット * Nut	2	2		or 930113-0800
18-2-19	940103-0800	* ワッシャー * Washer	2	2		or 940113-0800
18-2-20	336-06973-0	* クランプ、6-6.5L * Clamp, 6-9.5L	1	1		
18-2-21	921503-0612	* スクリュー * Screw	1	1		or 921513-0612
18-3	3B7-84360-0	リモートコントロールボックス (RC5D) Remote Control Box (RC5D)	1	1		for MF/EF Type UNIQUE
	3B7-84350-1	リモートコントロールボックス (RC5C) Remote Control Box (RC5C)	1	1		for EP Type UNIQUE

Fig. 19 オプショナルパーツ (II) エレクトリックスタータ(P, F タイプ共通)  
 OPTIONAL PARTS (II) ELECTRIC STARTER  
 (Common use for P & F types)

位置 Position	コード色 Color of lead wires
A	黄 Yellow
B	白 White
C	赤 Red
D	茶・青 Brown・Blue
E	緑・黒 Green・Black

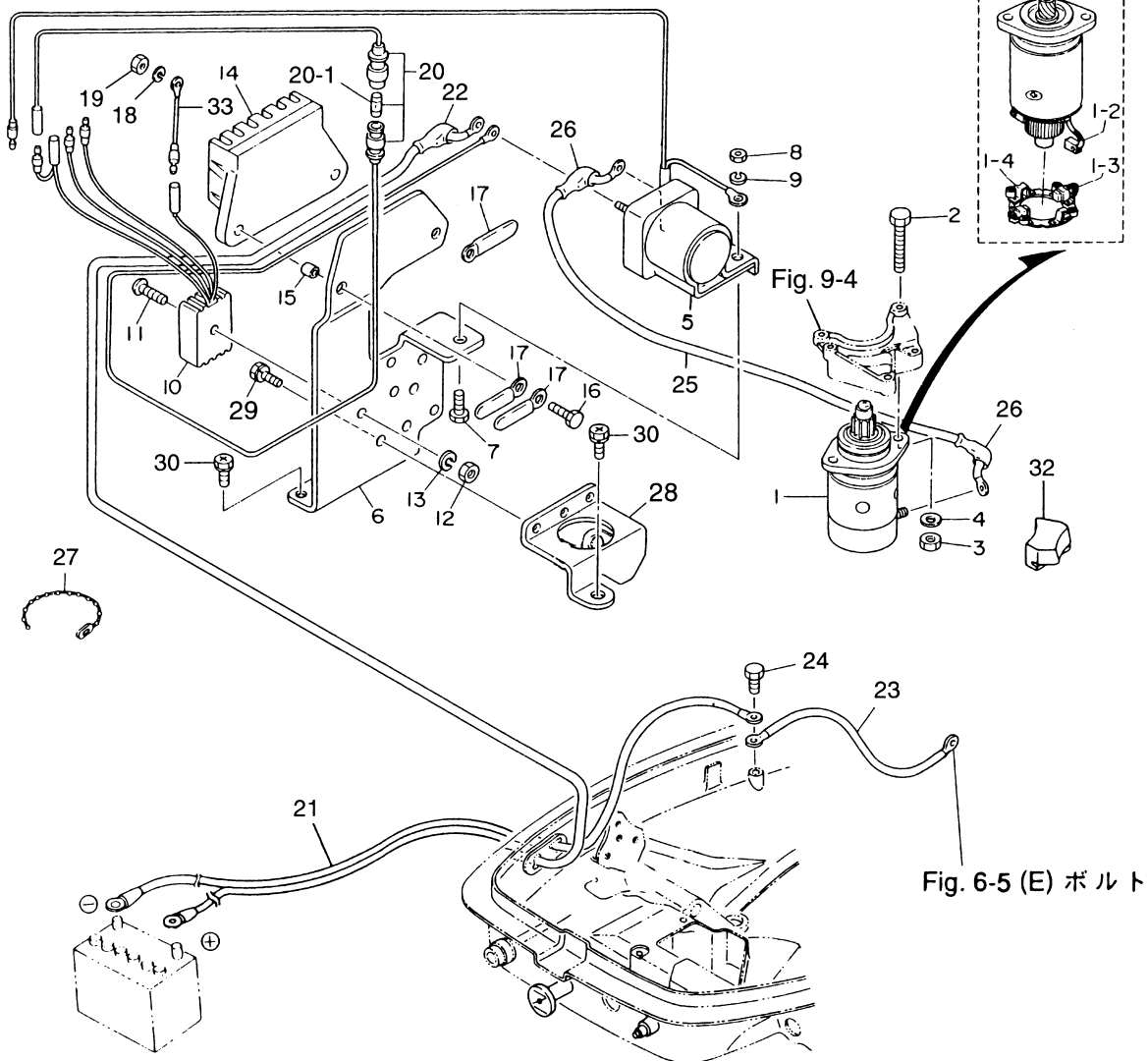
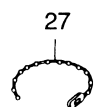
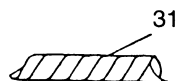
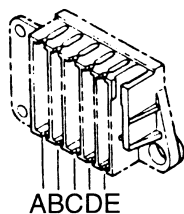


見出番号 Ref. No.	部品番号 Part No.	部 品 名 Description	個数 Q'ty			備 考 Remarks
			30 A4	25 C3		
19-1	346-76010-0	スタータモータ Starter Motor	1	1		
19-1-1	346-76015-0	* ピニオン Pinion	1	1		
19-1-2	346-76012-0	* カーボンブラシ (+) Carbon Brush (+)	2	2		
19-1-3	346-76013-0	* カーボンブラシ (-) Carbon Brush (-)	1	1		
19-1-4	346-76014-0	* ブラシホルダー Brush Holder	1	1		
19-2	916103-0835	ボルト Bolt	2	2		or 916113-0835
19-3	930103-0800	ナット Nut	2	2		or 930113-0800
19-4	941303-0800	スプリングワッシャー Spring Washer	2	2		
19-5	346-76040-0	スタータソレノイド Starter Solenoid	1	1		
19-6	346-76043-1	ブラケット、スタータソレノイド Bracket, Starter Solenoid	1	1		
19-7	910103-0616	ボルト Bolt	1	1		or 910113-0616
19-8	930103-0600	ナット Nut	1	1		or 930113-0600
19-9	941303-0600	スプリングワッシャー Spring Washer	1	1		
19-10	3G2-76060-0	レクチファイア Rectifier	1	1		30A4 # 35175~ 25C3 # 50039~
19-11	921503-0525	スクリュー Screw	1	1		
19-12	930103-0500	ナット Nut	1	1		
19-13	941303-0500	スプリングワッシャー Spring Washer	1	1		
19-14	353-06281-0	ホルダー、ケーブルターミナル Holder, Cable Terminal	1	1		
19-15	353-06283-0	カラー、6.4-10-4.7 Collar, 6.4-10-4.7	2	2		
19-16	910103-0620	ボルト Bolt	2	2		or 910113-0620
19-17	309-06972-0	クランプ、6.5-47.5P Clamp, 6.5-47.5P	3	3		
19-18	941303-0600	スプリングワッシャー Spring Washer	2	2		
19-19	930103-0600	ナット Nut	1	1		or 930113-0600
19-20	3B2-76062-0	ヒューズワイヤ Fuse Wire	1	1		L=355
19-20-1	346-76212-0	* ヒューズ (15A) Fuse (15A)	1	1		
19-21	3B2-76120-0	バッテリーコード Battery Cord	1	1		L=2000
19-22	3B7-76145-0	キャップ、コード Cap, Cord	1	1		
19-23	334-76141-0	アースコード Ground Cable	1	1		L=150
19-24	910103-0612	ボルト Bolt	1	1		or 910113-0612
19-25	3B2-76147-1	スタータコード Starter Cord	1	1		L=200



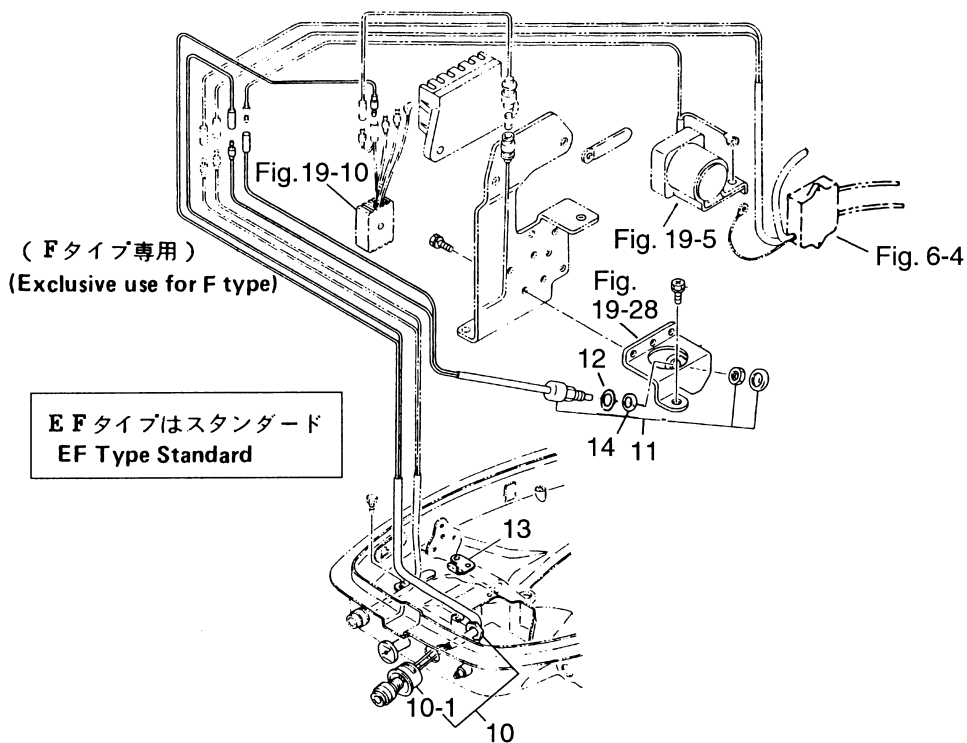
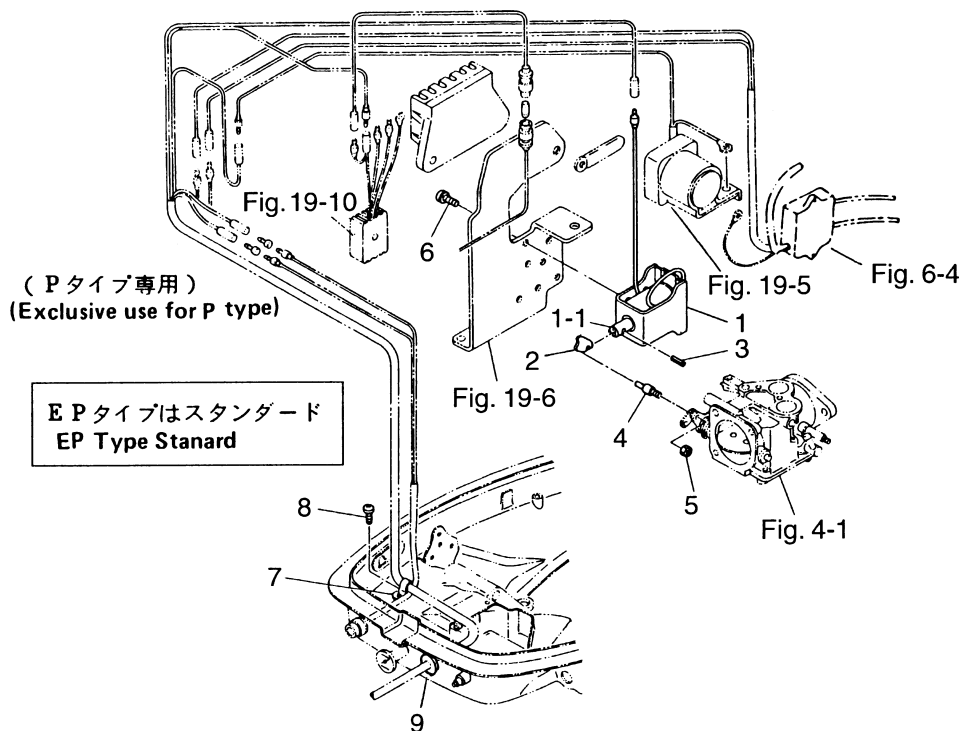
Fig. 19 オプショナルパーツ (Ⅱ) エレクトリックスタータ(P, F タイプ共通)  
 OPTIONAL PARTS (Ⅱ) ELECTRIC STARTER  
 (Common use for P & F types)

位置 Position	コード色 Color of lead wires
A	黄 Yellow
B	白 White
C	赤 Red
D	茶・青 Brown・Blue
E	緑・黒 Green・Black



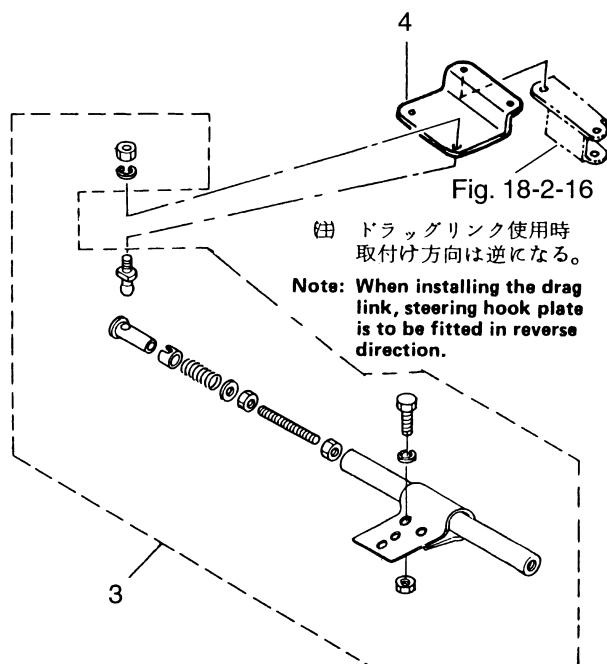
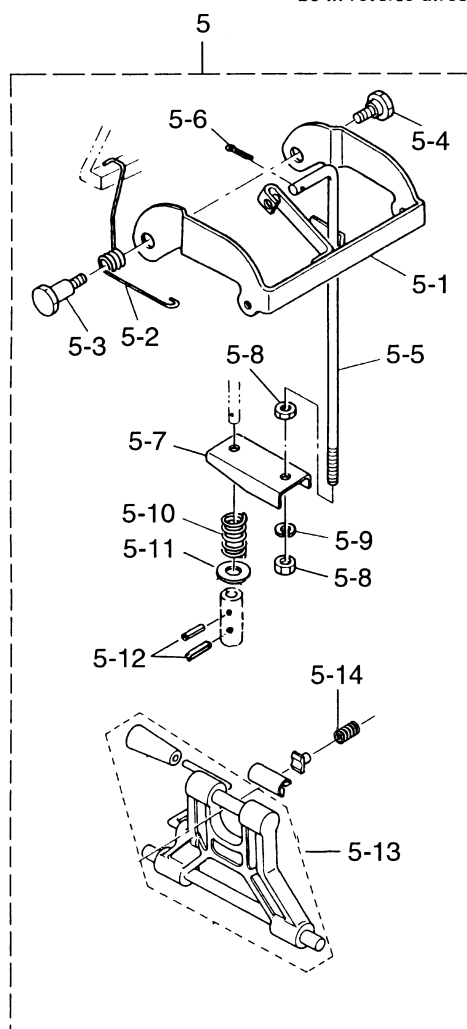
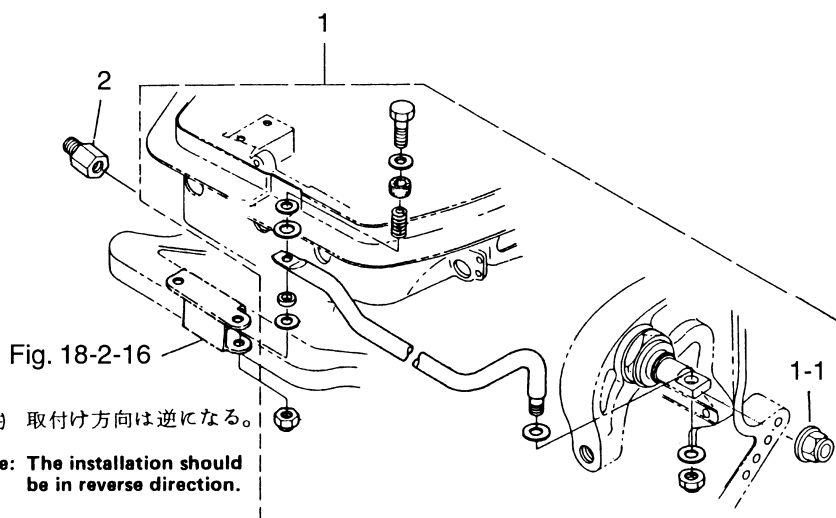
[illegible]

Fig. 20 オプションパーツ (III) エレクトリックスタータ (P, F タイプ各専用)  
 OPTIONAL PARTS (III) ELECTRIC STARTER  
 (Exclusive use for P & F types respectively)



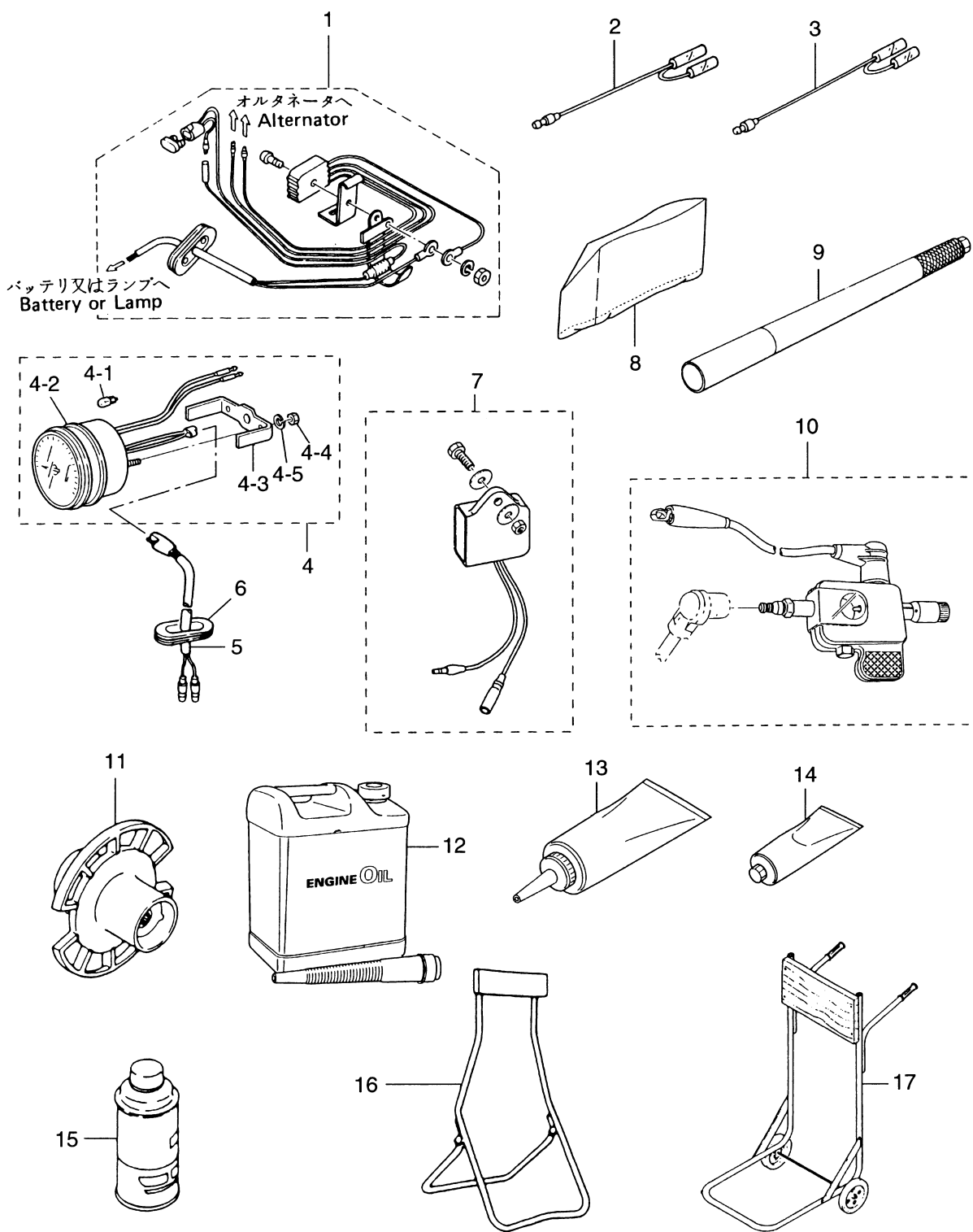


オプションパーツ (IV)アクセサリ(1)  
Fig. 21 OPTIONAL PARTS (IV) ACCESSORIES (1)



[illegible]

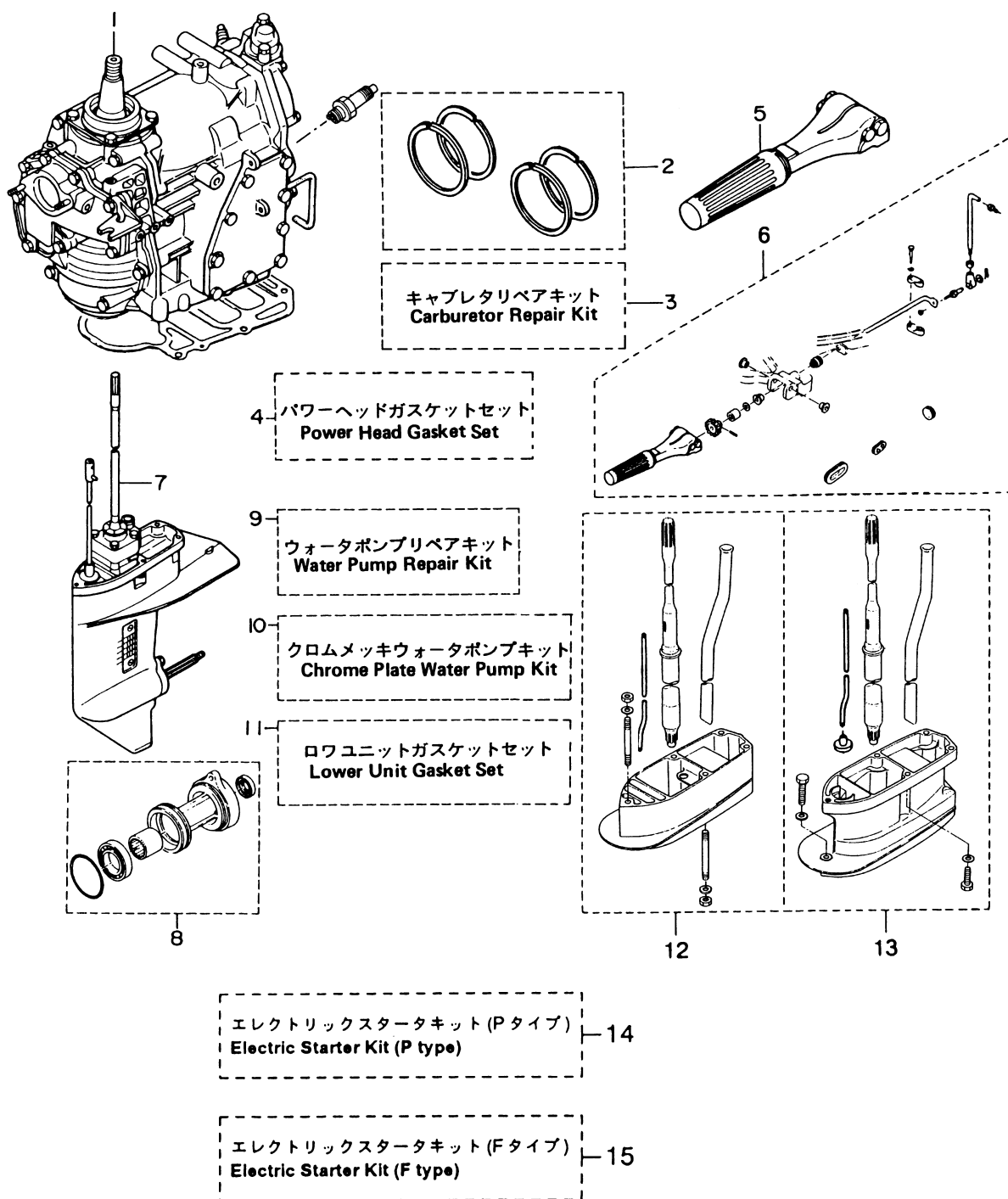
Fig. 22 オプショナルパーツ(V)アクセサリ (2)  
 OPTIONAL PARTS (V) ACCESSORIES (2)



見出番号 Ref. No.	部品番号 Part No.	部 品 名 Description	個数 Q'ty			備 考 Remarks
			30 A4	25 C3		
22-1	346-76160-2	レクチファイアキット Rectifier Kit	1	1		
22-2	361-72542-0	セパレートコード (ホワイト) Separate Cord (White)	1	1		
22-3	361-72543-0	セパレートコード (イエロー) Separate Cord (Yellow)	1	1		
22-4	3B7-72530-1	タコメータ Tachometer	1	1		UNIQUE
22-4-1	3B7-72659-0	* ハルブ、メータ 12V-1.7W Bulb, Meter 12V-1.7W	1	1		
22-4-2	3B7-72656-0	* ダンパ、メータ Dumper, Meter	1	1		
22-4-3	3B7-72661-0	* フィッティングプレート Fitting Plate	1	1		
22-4-4	930203-0500	* ナット Nut	2	2		
22-4-5	941303-0500	* スプリングワッシャ Spring Washer	2	2		
22-5	361-72539-0	リードワイヤ、タコメータ Lead Wire, Tachometer	1	1		
22-6	345-67169-0	グロメット、コード Grommet, Cord	1	1		
22-7	3P0-72679-0	タコメータユニットキット Tachometer Unit Kit	1	1		30A4 # 35175~ 25C3 # 50039~
22-8	334-72312-0	ビニールモータカバー (L) Vinyl Motor Cover (L)	1	1		UNIQUE
22-9	3A1-63039-0	ロングハンドル 0.8m Long Handle 0.8m	1	1		
	3A1-63038-0	ロングハンドル 1.0m Long Handle 1.0m	1	1		
22-10	3F3-72540-0	スパークテスタ Spark Tester	1	1		
22-11	346-64111-5	テストプロペラ Test Propeller	1	1		
22-12	3C7-72301-0	スーパーゴールド* (0.4L) Tohatsu Super Gold (0.4liter)	1	1		Engine Oil N.A.F.N.
	3C7-72302-0	スーパーゴールド* (1.0L) Tohatsu Super Gold (1.0liter)	1	1		Engine Oil N.A.F.N.
	3C7-72304-0	スーパーゴールド* (4.0L) Tohatsu Super Gold (4.0liter)	1	1		Engine Oil N.A.F.N.
	3C7-72303-0	スーパーゴールド* (20.0L) Tohatsu Super Gold (20.0liter)	1	1		Engine Oil N.A.F.N.
22-13	332-72306-0	ギヤオイル (500mL) Gear Oil (500mL)	1	1		20 tubes/case N.A.F.N.
22-14	332-72309-0	グリス (250g) Grease (250g)	1	1		24 tubes/case N.A.F.N.
22-15	3B7-72326-0	スプレー (シルバーグレー) Touch-up Paint (Silver Gray)	1	1		N.A.F.N.
22-16	332-72402-0	スタント Stand	1	1		
22-17	332-72401-0	カート Cart	1	1		



Fig. 23 アッセンブリ、キット  
ASSEMBLY, KIT



見出番号 Ref. No.	部品番号 Part No.	部 品 名 Description	個数 Q'ty			備 考 Remarks
			30 A4	25 C3		
23-1	3P0B87100-0	エンジンショートブロック Engine Short Block	1	—		incl. Engine Base Gasket & Spark Plug
23-2	346-87123-0	ピストンリングセット (Std) Piston Ring Set (Std)	1 set	1 set		
	346-00011-0	* ピストンリング (Std) Piston Ring (Std)	4	4		
23-2	346-87124-0	ピストンリングセット (0.5mm O/S) Piston Ring Set (0.5mm O/S)	1 set	1 set		
	346-00014-0	* ピストンリング (0.5mm O/S) Piston Ring (0.5mm O/S)	4	4		
23-3	346-87122-0	キャブレタリペアキット Carburetor Repair Kit	1 set	1 set		
	346-02011-0	* ガasket, キャブレタ Gasket, Carburetor	1	1		
	922503-6414	* スクリュ Screw	4	4		
	346-03222-0	* Oリング, フロートチャンバー O-Ring, Float Chamber	1	1		
	346-03231-0	* フロート Float	1	1		
	346-03232-0	* アームピン, フロート Arm Pin, Float	1	1		
	3B7-03240-0	* フロートバルブ Float Valve	1	1		
	334-03242-0	* バルブピン Valve Pin	1	1		
	344-03244-0	* クリップ Clip	1	1		
	346-03256-0	* ラバーキャップ Rubber Cap	1	1		
	346-03265-0	* ストップスクリュ Stop Screw	1	1		
	346-03266-0	* アジャストスクリュ Adjust Screw	1	1		
	336-03293-0	* Oリング O-Ring	1	1		
23-4	3A1-87121-1	パワーヘッドガスケットセット Power Head Gasket Set	1 set	1 set		
	346-01005-0	* ガasket, シリンダヘッド Gasket, Cylinder Head	1	1		
	346-01032-0	* ガasket, サーモスタット Gasket, Thermostat	1	1		
	346-02305-0	* ガasket, エキゾーストカバー Gasket, Exhaust Cover	1	1		
	126-00121-0	* オイルシール, 30-45-8 Oil Seal, 30-45-8	1	1		Upper side
	346-00122-0	* オイルシール, 24-40-8 Oil Seal, 24-40-8	1	1		Lower side
	338-01403-0	* Oリング, 2-55.5 O-Ring, 2-55.5	1	1		Magnet Base
	346-01215-0	* オイルシール, 16-28-6 Oil Seal, 16-28-6	1	1		Drive Shaft
	346-01216-0	* Oリング, 1.7-59 O-Ring, 1.7-59	1	1		Crank Case Head

見出番号 Ref. No.	部品番号 Part No.	部 品 名 Description	個数 Q'ty			備 考 Remarks
			30 A4	25 C3		
	346-02011-0	* ガスケット、キャブレタ Gasket, Carburetor	1	1		
	346-04901-0	* ガスケット、フエエルポンプ Gasket, Fuel Pump	1	1		
	346-01303-0	* ガスケット、エンジンベース Gasket, Engine Base	1	1		
23-5	398S63003-0	ハンドルアッシ Handle Ass'y	1	1		
23-6	3P0S63000-0	ハンドルキット Handle Kit	1 set	1 set		
	398S63003-0	* ハンドルアッシ Handle Ass'y	1	1		
	346-63201-1	* ボルト Bolt	2	2		
	345-63207-0	* カラー、9.8-12-7.5 Collar, 9.8-12-7.5	2	2		
	346-63064-0	* ユニバーサルピニオン Universal Pinion	1	1		
	346-63061-2	* スロットルシャフト B Throttle Shaft "B"	1	1		
	951403-0414	* スプリングピン、4-14 Spring Pin, 4-14	1	1		
	346-63066-1	* カラー、15.9-17.1-9 Collar, 15.9-17.1-9	1	1		
	940103-0800	* ワッシャ Washer	1	1		or 940113-0800
	345-63063-0	* サポータ、スロットルシャフト B Supporter, Throttle Shaft "B"	2	2		
	910114-0630	* ボルト Bolt	2	2		
	940103-0600	* ワッシャ Washer	2	2		or 940113-0600
	345-66226-0	* グロメット、スロットルシャフト Grommet, Throttle Shaft	1	1		
	348-63715-0	* リンクロッド、5-75L Link Rod, 5-75L	1	1		30A4 # 35175~ 25C3 # 50039~
	930106-0500	* ナット Nut	1	1		
	3B7-63733-0	* ロッドスナップ、5-3 Rod Snap, 5-3	1	1		
	346-05234-0	* φ5 ロッドジョイント φ5 Rod Joint	1	1		
	353-83728-0	* ケーブルピン Cable Pin	1	1		
	930106-0600	* ナット Nut	1	1		
	353-83719-0	* ワッシャ、8.5-18-1.6 Washer, 8.5-18-1.6	1	1		
	951603-0800	* Rピン、d=8 R-Pin, d=8	1	1		
23-7	346S87301-6	ロウユニットアッシ S Lower Unit Ass'y "S"	1	1		トランサム S 用 For Transom "S"
	346S87302-6	ロウユニットアッシ L Lower Unit Ass'y "L"	1	1		トランサム L 用 For Transom "L"
23-8	346S87323-5	プロペラシャフトハウジングアッシ Propeller Shaft Housing Ass'y	1	1		

見出番号 Ref. No.	部品番号 Part No.	部 品 名 Description	個数 Q'ty			備 考 Remarks
			30 A4	25 C3		
23-9	361-87322-0	ウォーターポンプリペアキット Water Pump Repair Kit	1 set	1 set		
	345-65021-0	* インペラ、ウォーターポンプ * Impeller, Water Pump	1	1		
	332-65022-0	* キー、ウォーターポンプインペラ * Key, Water Pump Impeller	1	1		
	348-65011-0	* ライナ、ポンプケース * Liner, Pump Case	1	1		
	348-65025-0	* ガイドプレート、ウォーターポンプ * Guide Plate, Water Pump	1	1		
	348-65029-1	* ガasket、ポンプガイドプレート * Gasket, Pump Guide Plate	1	1		
	348-65018-0	* ガasket、ポンプケースアッパ * Gasket, Pump Case Upper	1	1		
	910113-5652	* ボルト * Bolt	4	4		
23-10	361-65231-0	クロムメッキウォーターポンプキット Chrome Plate Water Pump Kit	1 set	1 set		
	345-65021-0	* インペラ、ウォーターポンプ * Impeller, Water Pump	1	1		
	361-65238-0	* ライナ、ポンプケース * Liner, Pump Case	1	1		
	361-65239-0	* ガイドプレート、ウォーターポンプ * Guide Plate, Water Pump	1	1		
	348-65029-1	* ガasket、ポンプガイドプレート * Gasket, Pump Guide Plate	1	1		
	348-65018-0	* ガasket、ポンプケースアッパ * Gasket, Pump Case Upper	1	1		
23-11	346-87321-6	ロウユニット、ガasketセット Lower Unit Gasket Set	1 set	1 set		
	332-60006-0	* ガasket、8.2-14-1 * Gasket, 8.2-14-1	3	3		
	332-60103-0	* Oリング、3-62.5 * O-Ring, 3-62.5	1	1		Propeller Shaft
	346-60111-0	* オイルシール、18-28-8 * Oil Seal, 18-28-8	1	1		Propeller Shaft
	346-65013-0	* オイルシール、17-30-9 * Oil Seal, 17-30-9	1	1		Pump Case Lower
	336-62415-0	* Oリング、3.5-36 * O-Ring, 3.5-36	1	1		Pump Case Lower
	348-65029-1	* ガasket、ポンプガイドプレート * Gasket, Pump Guide Plate	1	1		
	348-65018-0	* ガasket、ポンプケースアッパ * Gasket, Pump Case Upper	1	1		
	332-66021-0	* Oリング、2.4-5.8 * O-Ring, 2.4-5.8	1	1		
	3C8-66032-0	* Oリング、3.5-21.7 * O-Ring, 3.5-21.7	1	1		
23-12	346S87313-1	エクステンションハウジングキット LL Extension Housing Kit "LL"	1	1		30A3 # 30720~ 25C2 # 40911~
23-13	346S87314-6	エクステンションハウジングキット UL Extension Housing Kit "UL"	1	1		30A3 # 30720~ 25C2 # 40911~

見出番号 Ref. No.	部品番号 Part No.	部 品 名 Description	個数 Q'ty			備 考 Remarks
			30 A4	25 C3		
23-14	3P0-76000-0	エレクトリックスタータキット (P タイプ) Electric Starter Kit (P type)	1 set	1 set		30A4 # 35175～ 25C3 # 50039～
	346-76010-0	* スタータモータ Starter Motor	1	1		
	916103-0835	* ボルト Bolt	2	2		or 916113-0835
	930103-0800	* ナット Nut	2	2		or 930113-0800
	941303-0800	* スプリングワッシャ Spring Washer	2	2		
	346-76040-0	* スタータソレノイド Starter Solenoid	1	1		
	346-76043-1	* ブラケット、スタータソレノイド Bracket, Starter Solenoid	1	1		
	910103-0616	* ボルト Bolt	1	1		or 910113-0616
	930103-0600	* ナット Nut	1	1		or 930113-0600
	941303-0600	* スプリングワッシャ Spring Washer	1	1		
	3G2-76060-0	* レクチファイア Rectifier	1	1		
	921503-0525	* スクリュ Screw	1	1		
	930103-0500	* ナット Nut	1	1		
	941303-0500	* スプリングワッシャ Spring Washer	1	1		
	353-06281-0	* ホルタ、ケーブルターミナル Holder, Cable Terminal	1	1		
	353-06283-0	* カラー、6.4-10-4.7 Collar, 6.4-10-4.7	2	2		
	910103-0620	* ボルト Bolt	2	2		or 910113-0620
	309-06972-0	* クランプ、6.5-47.5P Clamp, 6.5-47.5P	3	3		
	941303-0600	* スプリングワッシャ Spring Washer	2	2		
	930103-0600	* ナット Nut	1	1		or 930113-0600
	346-76081-0	* ブラケット、ニュートラルスイッチ Bracket, Neutral Switch	1	1		
	910403-6508	* ボルト Bolt	3	3		
	910403-6616	* ボルト Bolt	3	3		or 910903-6616
	3B2-76062-0	* ヒューズワイヤ Fuse Wire	1	1		L=355
	3B2-76120-0	* バッテリコード Battery Cord	1	1		L=2000
	3B7-76145-0	* キャップ、コード Cap, Cord	1	1		
	334-76141-0	* アースコード Ground Cable	1	1		L=150
	910103-0612	* ボルト Bolt	1	1		or 910113-0612
	3B2-76147-1	* スタータコード Starter Cord	1	1		L=200
	3A3-76145-0	* キャップ、コード Cap, Cord	2	2		

見出番号 Ref. No.	部品番号 Part No.	部 品 名 Description	個数 Q'ty			備 考 Remarks
			30 A4	25 C3		
	336-76091-0	* バンド、リードワイヤ Band, Lead Wire	2	2		
	361-76050-0	* チョークソレノイド Choke Solenoid	1	1		
	346-76057-0	* フック、チョークソレノイド Hook, Choke Solenoid	1	1		
	951403-0312	* スプリングピン、3-12 Spring Pin, 3-12	1	1		
	346-76072-1	* ロッド、チョークシャフト Rod, Chock Shaft	1	1		
	930406-0400	* ナイロンナット、4P-0.7 Nylon Nut, 4P-0.7	1	1		
	921503-6408	* スクリュー Screw	3	3		
	336-06973-0	* クランプ、6-9.5L Clamp, 6-9.5L	1	1		
	921503-0612	* スクリュー Screw	1	1		or 921513-0612
	345-76023-0	* グロメット、22-2.5 Grommet, 22-2.5	1	1		
	361-76149-0	* コイルチューブ Coil Tube	1	1		
	346-76007-0	* ラバー、スタータモーター Rubber, Starter Motor	1	1		
	3G2-76142-0	* アースワイヤ Ground Cable	1	1		
23-15	3P0-76300-0	エレクトリックスタータキット (F タイプ) Electric Starter Kit (F type)	1 set	1 set		30A4 # 35175~ 25C3 # 50039~
	346-76010-0	* スタータモーター Starter Motor	1	1		
	916103-0835	* ボルト Bolt	2	2		or 916113-0835
	930103-0800	* ナット Nut	2	2		or 930113-0800
	941303-0800	* スプリングワッシャー Spring Washer	2	2		
	346-76040-0	* スタータソレノイド Starter Solenoid	1	1		
	346-76043-1	* ブラケット、スタータソレノイド Bracket, Starter Solenoid	1	1		
	910103-0616	* ボルト Bolt	1	1		or 910113-0616
	930103-0600	* ナット Nut	1	1		or 930113-0600
	941303-0600	* スプリングワッシャー Spring Washer	1	1		
	3G2-76060-0	* レクチファイア Rectifier	1	1		
	921503-0525	* スクリュー Screw	1	1		
	930103-0500	* ナット Nut	1	1		
	941303-0500	* スプリングワッシャー Spring Washer	1	1		
	353-06281-0	* ホルダ、ケーブルターミナル Holder, Cable Terminal	1	1		
	353-06283-0	* カラー、6.4-10-4.7 Collar, 6.4-10-4.7	2	2		

[illegible]

# トーハツ株式会社

## TOHATSU CORPORATION

Address: 5-4, 3-chome, Azusawa, Itabashi-ku, TOKYO, 174-0051 JAPAN

Phone: TOKYO (03) 3966-3117

FAX: TOKYO (03) 3966-2951

### PARTS CENTER

Address: 5-4, 3-chome, Azusawa, Itabashi-ku, TOKYO, 174-0051 JAPAN

Phone: TOKYO (03) 3966-7745

FAX: TOKYO (03) 3966-2256

マリン営業部	〒174-0051	東京都板橋区小豆沢3-5-4 電話 (03) 3966-3116 (代表)
マリン九州	〒812-0051	福岡市東区箱崎埠頭3-1-20 電話 (092) 632-3015 (代表)
マリン関西	〒530-0043	大阪市北区天満1-8-27 電話 (06) 6358-2971 (代表)
マリン広島	〒733-0035	広島市西区南観音3-1-30 電話 (082) 291-8871 (代表)
マリン中部	〒468-0053	名古屋市天白区植田南1-205 電話 (052) 807-2011 (代表)
マリン豊橋	〒440-0802	豊橋市鍛冶町80 電話 (0532) 54-5551 (代表)
マリン関東	〒174-0051	東京都板橋区小豆沢3-5-4 電話 (03) 3966-2222 (代表)
マリン東北	〒981-1106	仙台市太白区柳生2-23-1 電話 (022) 306-9131 (代表)
マリン北海道	〒060-0031	札幌市中央区北一条東11-22-41 電話 (011) 241-8301 (代表)